CÓPIA SIMPLES

ID: 8224978

Documento assinado eletronicamente por LILIANA MARIA FERRO SOUZA Mat. 932365-1 em 10/04/2025 às 06:14:53, ROMEL DE OLIVEIRA CARDOSO Mat. 943449-6 em 10/04/2025 às 08:12:18 e KARINNE RAFAELLE PEREIRA FARIAS MOREIRA Mat. 973664-6 em 11/04/2025 às 13:06:58.

PROJETO ARQUITETÔNICO

LOTE 01 E LOTE 02

PROCESSO ADMINISTRATIVO
N° 5800.50103.2024

PREFEITURA DE
MACEIÓ
SMS

Documento exportado em 18/06/2025 as 14:09:08 por ROMEL DA SILVA FERREIRA mat. 974078-3

CÓPIA SIMPLES

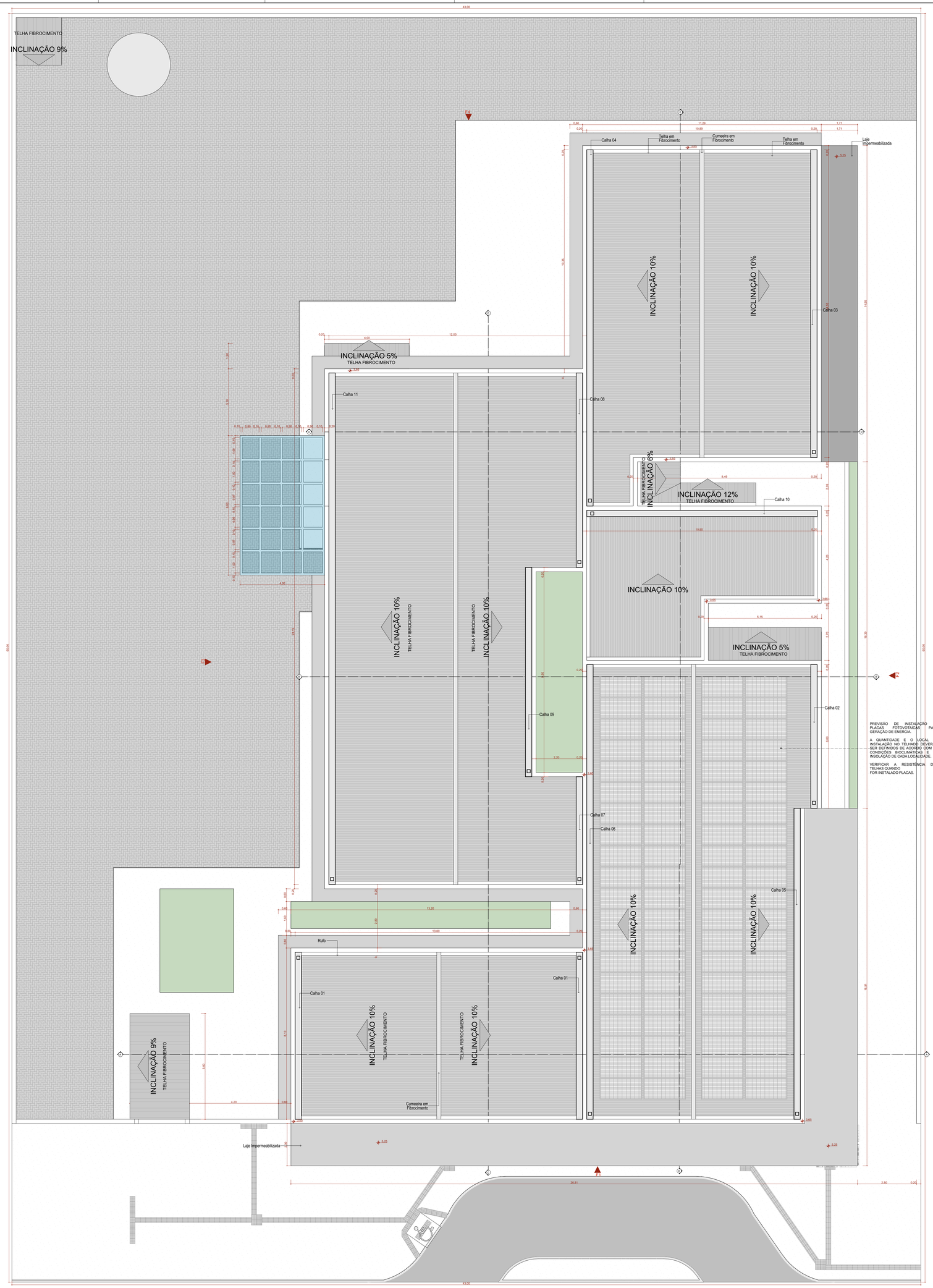

IMPLANTAÇÃO E COBERTURA

Escala:1:75

NOTA:

1- A implantação da Unidade Básica de Saúde é sugerida em terreno com dimensões mínimas de de 43m (largura) x 60m (profundidade), conforme apresentada nesse projeto referenciado.

2 - Deve ser desenvolvido projeto executivo detalhado para cada localidade, considerando os acessos principais, as condicionantes do terreno e as condições de insolação e ventos predominantes para favorecer as estratégias passivas de conforto ambiental.

3 - A implantação do Projeto Referenciado em cada localidade deverá obrigatóriamente atender as normas de acessibilidade NBR 9050 e demais normas, códigos e posturas edilícias de cada municipalidade.

4. Deverá ser seguido o projeto de climatização desenvolvido por profissional devidamente habilitado, de acordo com as normas vigentes, garantindo as condições de conforto e salubridade da edificação. Todos os ambientes que não possui janelas terão sistema de climatização artificial com renovação de ar.

5. Para execução da obra deverá ser seguido este projeto de arquitetura conjuntamente com o projeto de cada disciplina complementar específica (estruturas, fundações, instalações hidrossanitárias, instalações elétricas, Proteção e Combate à Incêndios, Proteção contra descargas atmosféricas, Gases Medicinais, Climatização e demais projetos que se fizerem necessários.

6. Deverá ser realizado o levantamento planialtimétrico para a locação da obra em cada terreno específico onde o projeto referenciado será implantado.

7. Recomenda-se a previsão de instalação de Gerador Cabinado a depender das condições de geração e alimentação de energia de cada localidade. Ficando essa implantação a cargo do município.

Atos normativos seguidos para a elaboração do projeto:

Portaria de Consolidação no 2, de 28 de setembro de 2017. Consolida as normas sobre a Política Nacional de Atenção Básica. Brasília: Ministério da Saúde, 2017.

RDC Nº 50/2002 da ANVISA - Estabelece o Regulamento Técnico para o planejamento, programação, elaboração e avaliação de projetos físicos de estabelecimentos assistenciais de saúde.
RDC Nº 51/2011 ANVISA - Dispõe sobre os requisitos mínimos para a análise, avaliação e aprovação dos projetos físicos de estabelecimentos de saúde no Sistema Nacional de Vigilância Sanitária (SNVS) e dá outras providências.
RDC Nº 63/2011 ANVISA - Requisitos de Boas Práticas de Funcionamento para os Serviços de Saúde.
RDC Nº 222/2018 ANVISA - Regulamenta as Boas Práticas de Gerenciamento dos Resíduos de Serviços de Saúde
RDC Nº 36/2013 ANVISA - Institui ações para a segurança do paciente em serviços de saúde.
RDC Nº 15/2012 ANVISA – Requisitos de boas práticas para o processamento de produtos para saúde.
RDC Nº 197/2017 ANVISA - Requisitos mínimos para o funcionamento dos serviços de vacinação humana.
ABNT NBR 9050/2020 - Acessibilidade a edificações, mobiliário, espaços e equipamentos urbanos
ABNT NBR 12.188/2016 – Sistema centralizados de suprimentos de gases medicinais, de gases para dispositivos médicos e de vácuo para uso em estabelecimentos de saúde.
ABNT NBR 7256/2016 – Tratamento de ar em Estabelecimento Assistencial de Saúde (EAS) – Requisitos para projetos e execução das instalações.

Além das normas estabelecidas pelos catálogos técnicos da ABNT e correlatos, a contratada deverá consultar e aplicar, quando pertinente, as normas indicadas na Biblioteca de Temas de Serviços de Saúde disponível em Biblioteca de temas de serviços de saúde (www.gov.br).

Quadro de Áreas de Cobertura		
Legenda	Descrição	Área (m²)
	Telha em Fibrocimento	815,44
	Telha em Policarbonato Transparente	26,40

Quadro de Cumeeira e Rufo	
Nome	Comprimento (m)
Cumeeira em Fibrocimento	68,14
Rufo	122,82

Quadro de Calhas	
Nome	Comprimento
Calha 01	7,90
Calha 02	6,79^{5}
Calha 03	14,55^{5}
Calha 04	16,85
Calha 05	14,70^{5}
Calha 06	21,50^{5}
Calha 07	5,10
Calha 08	9,19^{5}
Calha 09	9,89^{5}
Calha 10	10,90^{5}
Calha 11	24,19^{5}
	149,50 m

TÍTULO DO PROJETO
UNIDADE BÁSICA DE SAÚDE - PORTE 4

PROPRIETÁRIO
MINISTÉRIO DA SAÚDE
SECRETARIA DE ATENÇÃO PRIMÁRIA À SAÚDE

CNPJ
00.394.544/0108-14

ENDEREÇO
Secretaria de Atenção Primária à Saúde
Esplanada dos Ministérios Bloco G Edifício Sede - Ministério da Saúde
CEP 70. 058-900 - Brasília- DF

TÍTULO DA PRANCHA
IMPLANTAÇÃO E COBERTURA

DESCRIÇÃO DA ETAPA
PROJETO EXECUTIVO

NOME: PRANCHA - ARQUIVO	REVISÃO	UNIDADE	DATA	ESCALA
MS_UBS4_PE_AQ 01.22_R00	R00	METROS	20/12/2024	INDICADA

DIREITOS AUTORAIS RESERVADOR CONFORME LEGISLAÇÃO NACIONAL E INTERNACIONAL

FOLHA A0
100,40 x 84,10

ID: 824979
Documento assinado digitalmente por LILIANA MARIA FERRO SOUZA Mat. 932861 em 10/04/2025 às 09:12:51, ROMEU DE OLIVEIRA LOPES DA SILVA Mat. 943445 em 10/04/2025 às 08:12:18 e KARINE BAPAULI PEREIRA FARIAS SIQUEIRA Mat. 979564 em 10/04/2025 às 13:0

Documento exportado em 18/06/2025 às 11:14:56 por DANIEL DA SILVA FERREIRA mat. 974078-3

ID: 8224980

Documento assinado eletronicamente por LILIANA MARIA FERRO SOUZA Mat. 932365-1 em 10/04/2025 às 06:14:53, ROMEL DE OLIVEIRA CARDOSO Mat. 943449-6 em 10/04/2025 às 08:12:18 e KARINNE RAFAELLE PEREIRA FARIAS MOREIRA Mat. 973664-6 em 11/04/2025 às 13:06:04.

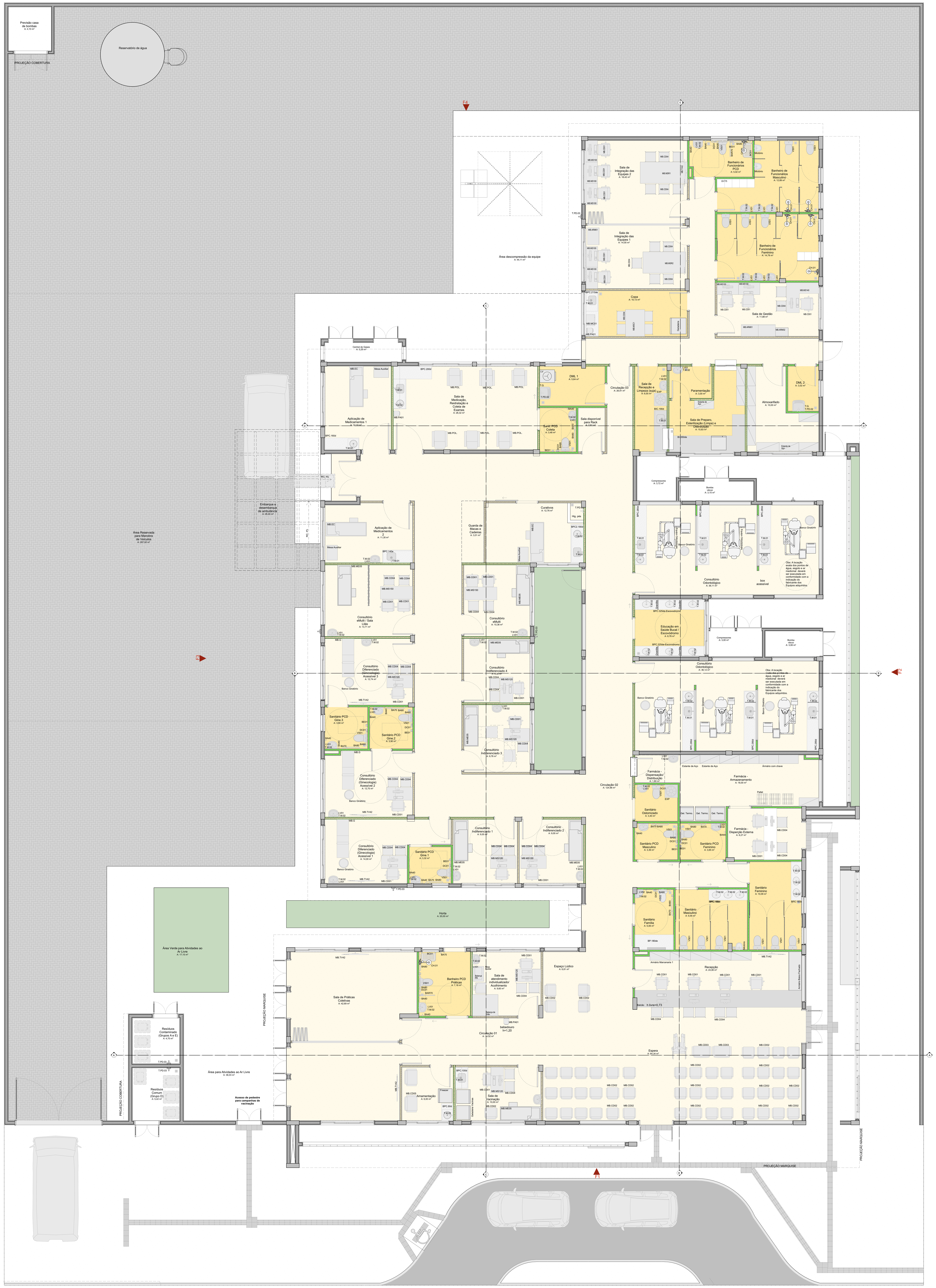

PLANTA DE LAYOUT

Escala:1:75

Quadro de Mobiliários		
Cód.	**Qtd.**	**Descrição**
Ármário com chave	2	Armário de ferro fechado com cadeado
Armário Marcenaria 1	5	Armário fechado 0,95 x 0,40m
Armário Superior 01	3	Armário fechado 1,00 x 0,30 x 1,50m, 2 portas
Balança de chão	1	Mesa auxiliar 0,70 x 0,50m
Balança RN	1	Balança Médica Pediátrica Digital
Banco Giratório	9	Banqueta giratória tipo mocho.
biombo	1	Armário fechado 1,00 x 0,60m
BP.01	1	Balança de Piso
Container Grupo A1	2	Container de lixo 770l
Container Grupo E	1	Container de lixo 770l
Container Organicos	2	Container de lixo 770l
Container Reciclados	1	Container de lixo 770l
Container Vidro	1	Container de lixo 770l
Espelho 2	2	1,80x1,10m(LxA)
Estante de Aço	16	Estante de aço com 6 prateleiras
GV140	1	Armário guarda volume com 16 portas
GV175	1	Armário guarda volume com 20 portas
MB.ARM01	3	Armário fechado alto
MB.ARM02	1	Armário baixo
MB.CD01	27	Cadeiras modelo escritório para áreas administrativas.
MB.CD02	51	Poltronas
MB.CD03	2	Poltrona Obeso
MB.CD04	46	Cadeira
MB.CD05	2	Poltronas
MB.CDR	2	Cadeira de Rodas
MB.EC	3	Mesa de exame clínico
MB.G	3	Mesa de exame clínico ginecológico
MB.ME05	7	Cama Hospitalar Elétrica
MB.MS100	7	Mesa de trabalho com dimensões 1,00 x 0,55m e altura de 0,75m.
MB.MS120	9	Mesa de trabalho 1,20 x 0,60 m com gavetas.
MB.MS140	1	Mesa de trabalho em L 1,40 x 1,50m com gavetas.
MB.MS150	2	Mesa de trabalho 1,20 x 0,60 m sem gavetas.
MB.MS200	1	Mesa de trabalho com dimensões 2,00 x 0,60m e altura de 0,75m.
MB.MSC1	1	Mesa de cozinha com dimensões 1,25x 0,90m
MB.MSR1	1	Mesa de reunião com dimensões 3,00 x 1,00m
MB.MSR2	1	Mesa de reunião com dimensões 3,00 x 1,00m
MB.POL.	6	Poltrona de medicação reclinável
MB.TV42	8	Tv 42"
Pallet	3	Pallet modular plástico 50x50cm
PC	22	Tela para computador
Teclado	22	Teclado e mouse

Quadro de Áreas	
Ambiente	**Área (m²)**
Almoxarifado	10,00
Amamentação	6,00
Aplicação de Medicamentos 1	12,10
Aplicação de Medicamentos 2	11,30
Área descompressão da equipe	44,11
Área para Atividades ao Ar Livre	36,03
Área Reservada para Manobra de Veículos	267,92
Área Verde para Atividades ao Ar Livre	17,15
Banheiro de Funcionários Feminino	14,78
Banheiro de Funcionários Masculino	12,89
Banheiro de Funcionários PCD	5,02
Banheiro PCD Práticas	7,18
Bomba vácuo	6,21
Central de Gases	3,25
Circulação 01	14,52
Circulação 02	124,98
Circulação 03	26,91
Compressores	6,72
Consultório Diferenciado (Ginecologia) Acessível 1	14,00
Consultório Diferenciado (Ginecologia) Acessível 2	12,70
Consultório Diferenciado (Ginecologia) Acessível 3	12,74
Consultório eMulti	10,36
Consultório eMulti / Sala Lilás	13,71
Consultório Indiferenciado 1	9,00
Consultório Indiferenciado 2	9,00
Consultório Indiferenciado 3	9,78
Consultório Indiferenciado 4	9,30
Consultório Odontológico	72,23
Copa	10,13
Curativos	12,76
DML 1	5,64
DML 2	3,02
Educação em Saúde Bucal / Escovódromo	8,78
Embarque e desembarque de ambulância	26,40
Espaço Lúdico	6,81
Espera	64,34
Farmácia - Armazenamento	18,00
Farmácia - Dispensação/Distribuição	1,80
Farmácia - Disperção Externa	8,27
Guarda de Macas e Cadeiras	3,01
Horta	20,00
Paramentação	3,00
Previsão casa de bombas	4,10
Recepção	24,06
Resíduos Comum (Grupo D)	5,42
Resíduos Contaminado (Grupos A e E)	4,70
Sala de atendimento individualizado/Acolhimento	9,60
Sala de Gestão	11,88
Sala de Integração das Equipes 1	14,00
Sala de Integração das Equipes 2	18,42
Sala de Medicação, Reidratação e Coleta de Exames	26,32
Sala de Práticas Coletivas	42,69
Sala de Preparo, Esterilização (Limpa) e Distribuição	10,83
Sala de Recepção e Limpeza (suja)	6,00
Sala de Vacinação	10,00
Sala disponível para Rack	2,61
Sanit. PCD Coleta	3,48
Sanitário Família	5,06
Sanitário Feminino	10,09
Sanitário Masculino	9,44
Sanitário Ostomizado	3,40
Sanitário PCD Feminino	3,65
Sanitário PCD Gine.1	3,32
Sanitário PCD Gine.2	3,90
Sanitário PCD Gine.3	3,90
Sanitário PCD Masculino	3,39

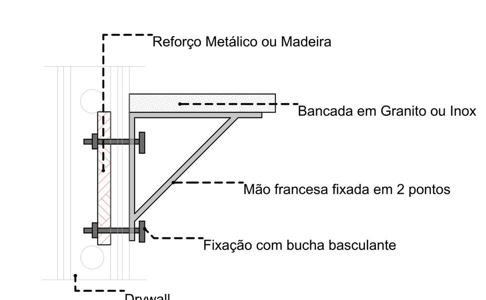

DETALHE 01: REFORÇO EM DRYWALL

Escala:1:20

Importante:
1. A empresa responsável pela execução das paredes de drywall deverá verificar todos os mobiliários e equipamentos que serão fixados nas mesmas (régua de gases, armários, purificadores, etc) e prever reforço de sustentação com perfil metálico com capacidade para suportar as devidas cargas conforme indicação do fabricante de drywall (Detalhe 01).

CONVENÇÕES ADOTADAS

- Alvenaria acabada
- Concreto
- Parede em Drywall, com Placa Resistente a Umidade (RU).
- Parede em Drywall, com Standart (ST).
- Parede em Drywall, com lã de vidro.
- Parede em Drywall, com Placa Resistente a Umidade (RU) e lã de vidro.
- Projeções
- E.H. Eixo Hidráulico - Água Fria
- E.H. E.H. - Eixo Hidráulico com água quente - prever ponto de elétrica 220V
- XXX Nível cota acabada
- XX Nome da indicação do corte
- X Indicação de eixo das alvenarias à construir
- JX Indicação e nomenclatura - Janelas
- PX Indicação e nomenclatura - Portas

Importante:
1. A empresa responsável pela execução das paredes de drywall deverá verificar todos os mobiliários e equipamentos que serão fixados nas mesmas (régua de gases, armários, purificadores, etc) e prever reforço de sustentação com perfil metálico com capacidade para suportar as devidas cargas conforme indicação do fabricante de drywall (Detalhe 01).

LEGENDA - ACABAMENTOS

PISO
1. Piso em granilite polido bege.
2. Piso em granilite sem polimento bege.
3. Piso em concreto desempolado.

PAREDE
1. Pintura acrílica, resistente à umidade. RGB 216,211,202 ou similar
2. Revestimento cerâmico 60x60cm, até o forro, na cor branca, acabamento polido ou acetinado
3. Pintura acrílica, resistente a umidade. RGB 209,208,202 ou similar
4. Pintura azul acrílica, resistente a umidade. RGB 99,133,142 ou similar

TETO
1. Pintura acrílica sobre forro de gesso acartonado rejuntado, resistente à umidade, cor branca.
2. Pintura acrílica sobre laje, resistente à umidade.

OBSERVAÇÕES
1. A Pintura deverá ser aplicada sobre parede regularizada de maneira a atingir perfeito cobrimento da superfície na cor indicada em projeto
2. Para as áreas molhadas considerar impermeabilização de piso e paredes (até teto)

NOTAS
1. Medidas de Cotas Acabadas
2. Todas as medidas do projeto devem ser aferidas in loco para a execução da obra.
3. Para maiores detalhes e informações sobre pontos de gases verificar projeto da disciplina específica
4. Todos os materiais de acabamento especificados no projeto são referências sugeridas, podendo ser substituídos por itens similares, desde que preservado o atendimento às normas técnicas.
5. Todas as torneiras dispensam o contato com mãos para o fechamento.
6. Todos os ralos serão escamoteáveis, com fecho hídrico.
7. Todos os trilhos de portas de correr são superiores. Não sendo permitido trilho no chão.
8. Todos os ambientes que não possuem ventilação natural deverá contemplar sistema de exaustão e renovação de ar artificial previstos no projeto de climatização desenvolvido por profissional habilitado.

TÍTULO DO PROJETO
UNIDADE BÁSICA DE SAÚDE - PORTE 4

PROPRIETÁRIO
MINISTÉRIO DA SAÚDE
SECRETARIA DE ATENÇÃO PRIMÁRIA À SAÚDE

CNPJ
00.394.544/0108-14

ENDEREÇO
Secretaria de Atenção Primária à Saúde
Esplanada dos Ministérios Bloco G Edifício Sede - Ministério da Saúde
CEP 70. 058-900 - Brasília- DF

TÍTULO DA PRANCHA
PLANTA DE LAYOUT GERAL

DESCRIÇÃO DA ETAPA
PROJETO EXECUTIVO

NOME: PRANCHA - ARQUIVO	REVISÃO	UNIDADE	DATA	ESCALA
MS_UBS4_PE_AQ 02.22_R00	R00	METROS	20/12/2024	INDICADA

DIREITOS AUTORAIS RESERVADOR CONFORME LEGISLAÇÃO NACIONAL E INTERNACIONAL

FOLHA A0 100,40 x 84,10

Documento exportado em 18/06/2025 às 11:14:56 por DANIEL DA SILVA FERREIRA mat. 974078-3

CÓPIA SIMPLES

LINHA DE CORTE DO DESENHO

PLANTA DE LAYOUT
Escala:1:50

Quadro de Mobiliários		
Cód.	**Qtd.**	**Descrição**
Ármário com chave	2	Armário de ferro fechado com cadeado
Armário Marcenaria 1	5	Armário fechado 0,95 x 0,40m
Armário Superior 01	3	Armário fechado 1,00 x 0,30 x 1,50m, 2 portas
Balança de chão	1	Mesa auxiliar 0,70 x 0,50m
Balança RN	1	Balança Médica Pediátrica Digital
Banco Giratório	9	Banqueta giratória tipo mocho.
bombo	1	Armário fechado 1,00 x 0,60m
BP.01	1	Balança de Piso
Container Grupo A1	2	Container de lixo 770l
Container Grupo E	1	Container de lixo 770l
Container Organicos	2	Container de lixo 770l
Container Reciclados	1	Container de lixo 770l
Container Vidro	1	Container de lixo 770l
Espelho 2	2	1,80x1,10m(LxA)
Estante de Aço	16	Estante de aço com 6 prateleiras
GV140	1	Armário guarda volume com 16 portas
GV175	1	Armário guarda volume com 20 portas
MB.ARM01	3	Armário fechado alto
MB.ARM02	1	Armário baixo
MB.CD01	27	Cadeiras modelo escritório para áreas administrativas.
MB.CD02	51	Poltronas
MB.CD03	2	Poltrona Obeso
MB.CD04	46	Cadeira
MB.CD05	2	Poltronas
MB.CDR	2	Cadeira de Rodas
MB.EC	3	Mesa de exame clínico
MB.G	3	Mesa de exame clínico ginecológico
MB.MEDS	7	Cama Hospitalar Elétrica
MB.MS100	7	Mesa de trabalho com dimensões 1,00 x 0,55m e altura de 0,75m.
MB.MS120	9	Mesa de trabalho 1,20 x 0,60 m com gavetas.
MB.MS140	1	Mesa de trabalho em L 1,40 x 1,50m com gavetas.
MB.MS150	2	Mesa de trabalho 1,20 x 0,60 m sem gavetas.
MB.MS200	1	Mesa de trabalho com dimensões 2,00 x 0,60m e altura de 0,75m.
MB.MSC1	1	Mesa de cozinha com dimensões 1,25x 0,90m
MB.MSR1	1	Mesa de reunião com dimensões 3,00 x 1,00m
MB.MSR2	1	Mesa de reunião com dimensões 3,00 x 1,00m
MB.POL	6	Poltrona de medicação reclinável
MB.TV42	8	Tv 42"
Pallet	3	Pallet modular plástico 50x50cm
PC	22	Tela para computador
Teclado	22	Teclado e mouse

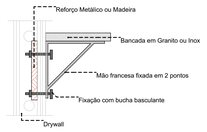

DETALHE 01: REFORÇO EM DRYWALL
Escala:1:20

Importante:
1. A empresa responsável pela execução das paredes de drywall deverá verificar todos os mobiliários e equipamentos que serão fixados nas mesmas (régua de gases, armários, purificadores, etc) e prever reforço de sustentação com perfil metálico com capacidade para suportar as devidas cargas conforme indicação do fabricante de drywall (Detalhe 01).

CONVENÇÕES ADOTADAS

- Alvenaria acabada
- Concreto
- Parede em Drywall, com Placa Resistente a Umidade (RU).
- Parede em Drywall, com Standart (ST).
- Parede em Drywall, com lã de vidro.
- Parede em Drywall, com Placa Resistente a Umidade (RU) e lã de vidro.
- Projeções
- E.H. — Eixo Hidráulico - Água Fria
- E.H. — E.H. - Eixo Hidráulico com água quente - prever ponto de elétrica 220V
- XXX — Nível cota acabada
- XX — Nome da indicação do corte
- X — Indicação de eixo das alvenarias à construir
- JX — Indicação e nomenclatura - Janelas
- PX — Indicação e nomenclatura - Portas

Importante:
1. A empresa responsável pela execução das paredes de drywall deverá verificar todos os mobiliários e equipamentos que serão fixados nas mesmas (régua de gases, armários, purificadores, etc) e prever reforço de sustentação com perfil metálico com capacidade para suportar as devidas cargas conforme indicação do fabricante de drywall (Detalhe 01).

LEGENDA - ACABAMENTOS

PISO

1. Piso em granilite polido bege.
2. Piso em granilite sem polimento bege.
3. Piso em concreto desempolado.

PAREDE

1. Pintura acrílica, resistente à umidade. RGB 216,211,202 ou similar
2. Revestimento cerâmico 60x60cm, alta o forro, na cor branca, acabamento polido ou acetinado
3. Pintura acrílica, resistente a umidade. RGB 209,208,202 ou similar
4.Pintura azul acrílica, resistente a umidade. RGB 99,133,142 ou similar

TETO

1. Pintura acrílica sobre forro de gesso acartonado rejuntado, resistente à umidade, cor branca.
2. Pintura acrílica sobre laje, resistente à umidade.

OBSERVAÇÕES

1. A Pintura deverá ser aplicada sobre parede regularizada de maneira a atingir perfeito cobrimento da superfície na cor indicada em projeto
2. Para as áreas molhadas considerar impermeabilização de piso e paredes (até teto)

NOTAS

1. Medidas de Cotas Acabadas
2. Todas as medidas do projeto devem ser aferidas in loco para a execução da obra.
3. Para maiores detalhes e informações sobre pontos de gases verificar projeto da disciplina especifica
4. Todos os materiais de acabamento especificados no projeto são referências sugeridas, podendo ser substituídos por itens similares, desde que preservado o atendimento às normas técnicas.
5. Todas as torneiras dispensam o contato com mãos para o fechamento.
6. Todos os ralos serão escamoteáveis, com fecho hídrico.
7. Todos os trilhos de portas de correr são superiores. Não sendo permitido trilho no chão.
8. Todos os ambientes que não possuem ventilação natural deverá contemplar sistema de exaustão e renovação de ar artificial previstos no projeto de climatização desenvolvido por profissional habilitado.

TÍTULO DO PROJETO
UNIDADE BÁSICA DE SAÚDE - PORTE 4

PROPRIETÁRIO
MINISTÉRIO DA SAÚDE
SECRETARIA DE ATENÇÃO PRIMÁRIA À SAÚDE

CNPJ
00.394.544/0108-14

ENDEREÇO
Secretaria de Atenção Primária à Saúde
Esplanada dos Ministérios Bloco G Edifício Sede - Ministério da Saúde
CEP 70. 058-900 - Brasília- DF

TÍTULO DA PRANCHA
PLANTA DE LAYOUT - PARTE 1

DESCRIÇÃO DA ETAPA
PROJETO EXECUTIVO

NOME PRANCHA - ARQUIVO	REVISÃO	UNIDADE	DATA	ESCALA
MS_UBS4_PE_AQ 03.22_R00	**R00**	**METROS**	**20/12/2024**	**INDICADA**

DIREITOS AUTORAIS RESERVADOR CONFORME LEGISLAÇÃO NACIONAL E INTERNACIONAL

FOLHA AO
110,00 x 84,10

ID: 824981
Documento arquivado eletronicamente por LILIANA MARIA FERREIRA SOUZA MALAQUIAS em 19/05/2025 às 09:45:53, DANIEL DE OLIVEIRA CAMARGO SILVA CAVALIERI em 19/05/2025 às 09:51:31 e ANDERSON DE JESUS E PEREIRA E VASCONCELOS VALLE PINHEIRO em 19/05/2025 às 11:04:22.
Documento exportado em 19/05/2025 às 11:12:56 por DANIEL DA SILVA FERREIRA (mat. 974078-3

CÓPIA SIMPLES

ID: 8284982

Documento assinado digitalmente por LILIANA MARIA FERRO SOUZA MACIEDO em 20/04/2025 08:45:03, DANIEL DE OLIVEIRA LCA RODRIGUES: ACESSES em 20/04/2025 14:00:12 e ANDREW DE ASSIS FERREIRA VIEIRA DOMINGUES VALI: VÁLIDO em 17/04/2025 16:13:10

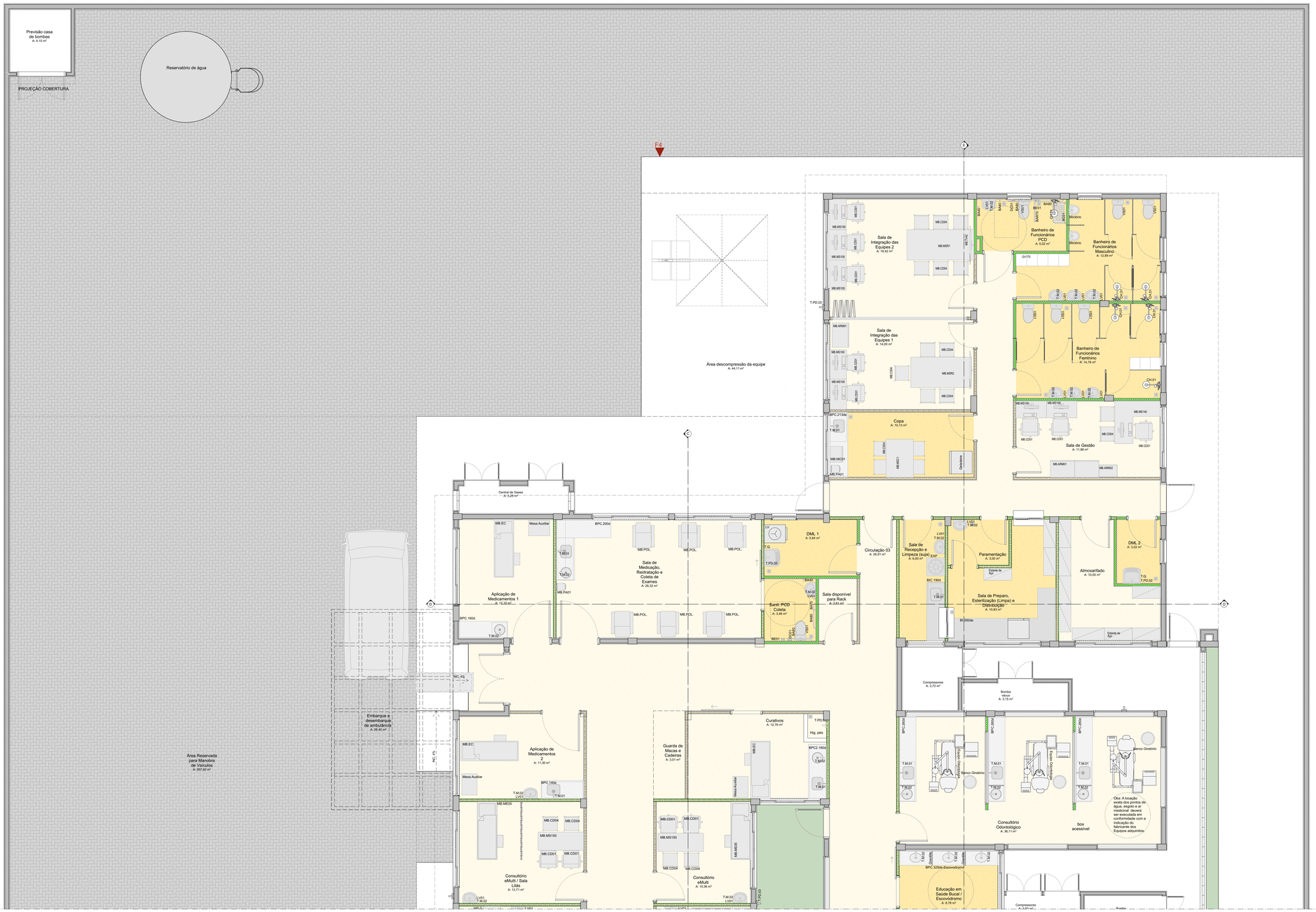

PLANTA DE LAYOUT

Escala:1:50

Quadro de Mobiliários		
Cód.	Qtd.	Descrição
Ármário com chave	2	Armário de ferro fechado com cadeado
Armário Marcenaria 1	5	Armário fechado 0,95 x 0,40m
Armário Superior 01	3	Armário fechado 1,00 x 0,30 x 1,50m; 2 portas
Balança de chão	1	Mesa auxiliar 0,70 x 0,50m
Balança RN	1	Balança Médica Pediátrica Digital
Banco Giratório	9	Banqueta giratória tipo mocho.
biombo	1	Armário fechado 1,00 x 0,60m
BP.01	1	Balança de Piso
Container Grupo A1	2	Container de lixo 770l
Container Grupo E	1	Container de lixo 770l
Container Orgarnicos	2	Container de lixo 770l
Container Reciclados	1	Container de lixo 770l
Container Vidro	1	Container de lixo 770l
Espelho 2	2	1,80x1,10m(LxA)
Estante de Aço	16	Estante de aço com 6 prateleiras
GV140	1	Armário guarda volume com 16 portas
GV175	1	Armário guarda volume com 20 portas
MB.ARM01	3	Armário fechado alto
MB.ARM02	1	Armário baixo
MB.CD01	27	Cadeiras modelo escritório para áreas administrativas.
MB.CD02	51	Poltronas
MB.CD03	2	Poltrona Obeso
MB.CD04	46	Cadeira
MB.CD05	2	Poltronas
MB.CDR	2	Cadeira de Rodas
MB.EC	3	Mesa de exame clínico
MB.G	3	Mesa de exame clínico ginecológico
MB.ME05	7	Cama Hospitalar Elétrica
MB.MS100	7	Mesa de trabalho com dimenações 1,00 x 0,55m e altura de 0,75m.
MB.MS120	9	Mesa de trabalho 1,20 x 0,60 m com gavetas.
MB.MS140	1	Mesa de trabalho em L 1,40 x 1,50m com gavetas.
MB.MS150	2	Mesa de trabalho 1,20 x 0,60 m sem gavetas.
MB.MS200	1	Mesa de trabalho com dimenações 2,00 x 0,60m e altura de 0,75m.
MB.MSC1	1	Mesa de cozinha com dimenações 1,25x 0,90m
MB.MSR1	1	Mesa de reunião com dimensões 3,00 x 1,00m
MB.MSR2	1	Mesa de reunião com dimensões 3,00 x 1,00m
MB.POL	6	Poltrona de medicação reclinável
MB.TV42	8	Tv 42"
Pallet	3	Pallet modular plástico 50x50cm
PC	22	Tela para computador
Teclado	22	Teclado e mouse

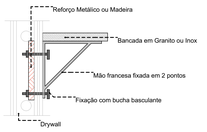

Importante:
1. A empresa responsável pela execução das paredes de drywall deverá verificar todos os mobiliários e equipamentos que serão fixados nas mesmas (régua de gases, armários, purificadores, etc) e prever reforço de sustentação com perfil metálico com capacidade para suportar as devidas cargas conforme indicação do fabricante de drywall (Detalhe 01).

DETALHE 01: REFORÇO EM DRYWALL

Escala:1:20

CONVENÇÕES ADOTADAS

- Alvenaria acabada
- Concreto
- Parede em Drywall, com Placa Resistente a Umidade (RU).
- Parede em Drywall, com Standart (ST).
- Parede em Drywall, com lâ de vidro.
- Parede em Drywall, com Placa Resistente a Umidade (RU) e lâ de vidro.
- Projeções
- E.H. — Eixo Hidráulico - Água Fria
- E.H. — E.H. - Eixo Hidráulico com água quente - prever ponto de elétrica 220V
- XXX — Nível cota acabada
- XX — Nome da indicação do corte
- X — Indicação de eixo das alvenarias à construir
- JX — Indicação e nomenclatura - Janelas
- PX — Indicação e nomenclatura - Portas

Importante:
1. A empresa responsável pela execução das paredes de drywall deverá verificar todos os mobiliários e equipamentos que serão fixados nas mesmas (régua de gases, armários, purificadores, etc) e prever reforço de sustentação com perfil metálico com capacidade para suportar as devidas cargas conforme indicação do fabricante de drywall (Detalhe 01).

LEGENDA - ACABAMENTOS

PISO

1. Piso em granilite polido bege.
2. Piso em granilite sem polimento bege.
3. Piso em concreto desempolado.

PAREDE

1. Pintura acrílica, resistente à umidade. RGB 216,211,202 ou similar
2. Revestimento cerâmico 60x60cm, alá o forro, na cor branca, acabamento polido ou acetinado
3. Pintura acrílica, resistente a umidade. RGB 209,208,202 ou similar
4. Pintura azul acrílica, resistente a umidade. RGB 99,133,142 ou similar

TETO

1. Pintura acrílica sobre forro de gesso acartonado rejuntado, resistente à umidade, cor branca.
2. Pintura acrílica sobre laje, resistente à umidade.

OBSERVAÇÕES

1. A Pintura deverá ser aplicada sobre parede regularizada de maneira a atingir perfeito cobrimento da superfície na cor indicada em projeto
2. Para as áreas molhadas considerar impermeabilização de piso e paredes (até teto)

NOTAS

1. Medidas de Cotas Acabadas
2. Todas as medidas do projeto devem ser aferidas in loco para a execução da obra.
3. Para maiores detalhes e informações sobre pontos de gases verificar projeto da disciplina específica
4. Todos os materiais de acabamento especificados no projeto são referências sugeridas, podendo ser substituídos por itens similares, desde que preservado o atendimento às normas técnicas.
5. Todas as tomeiras dispensam o contato com mãos para o fechamento.
6. Todos os ralos serão escamoteáveis, com fecho hídrico.
7. Todos os trilhos de portas de correr são superiores. Não sendo permitido trilho no chão.
8. Todos os ambientes que não possuem ventilação natural deverá contemplar sistema de exaustão e renovação de ar artificial previstos no projeto de climatização desenvolvido por profissional habilitado.

TÍTULO DO PROJETO
UNIDADE BÁSICA DE SAÚDE - PORTE 4

PROPRIETÁRIO
MINISTÉRIO DA SAÚDE
SECRETARIA DE ATENÇÃO PRIMÁRIA À SAÚDE

CNPJ
00.394.544/0108-14

ENDEREÇO
Secretaria de Atenção Primária à Saúde
Esplanada dos Ministérios Bloco G Edifício Sede - Ministério da Saúde
CEP 70. 058-900 - Brasília- DF

TÍTULO DA PRANCHA
PLANTA DE LAYOUT - PARTE 2

DESCRIÇÃO DA ETAPA
PROJETO EXECUTIVO

NOME PRANCHA - ARQUIVO	REVISÃO	UNIDADE	DATA	ESCALA
MS_UBS4_PE_AQ 04.22_R00	R00	METROS	20/12/2024	INDICADA

DIREITOS AUTORAIS RESERVADOR CONFORME LEGISLAÇÃO NACIONAL E INTERNACIONAL

FOLHA A0
110,90 x 84,10

Documento exportado em 19/06/2025 às 11:14:56 por DANIEL DA SILVA FERREIRA mat. 974078-3

CÓPIA SIMPLES

ID: 8224983

Documento assinado eletronicamente por LILIANA MARIA FERRO SOUZA Mat. 932365-1 em 10/04/2025 às 06:14:53, ROMEL DE OLIVEIRA CARDOSO Mat. 943449-6 em 10/04/2025 às 08:12:18 e KARINNE RAFAELLE PEREIRA FARIAS MOREIRA Mat. 973664-6 em 11/04/2025 às 13:07:58.

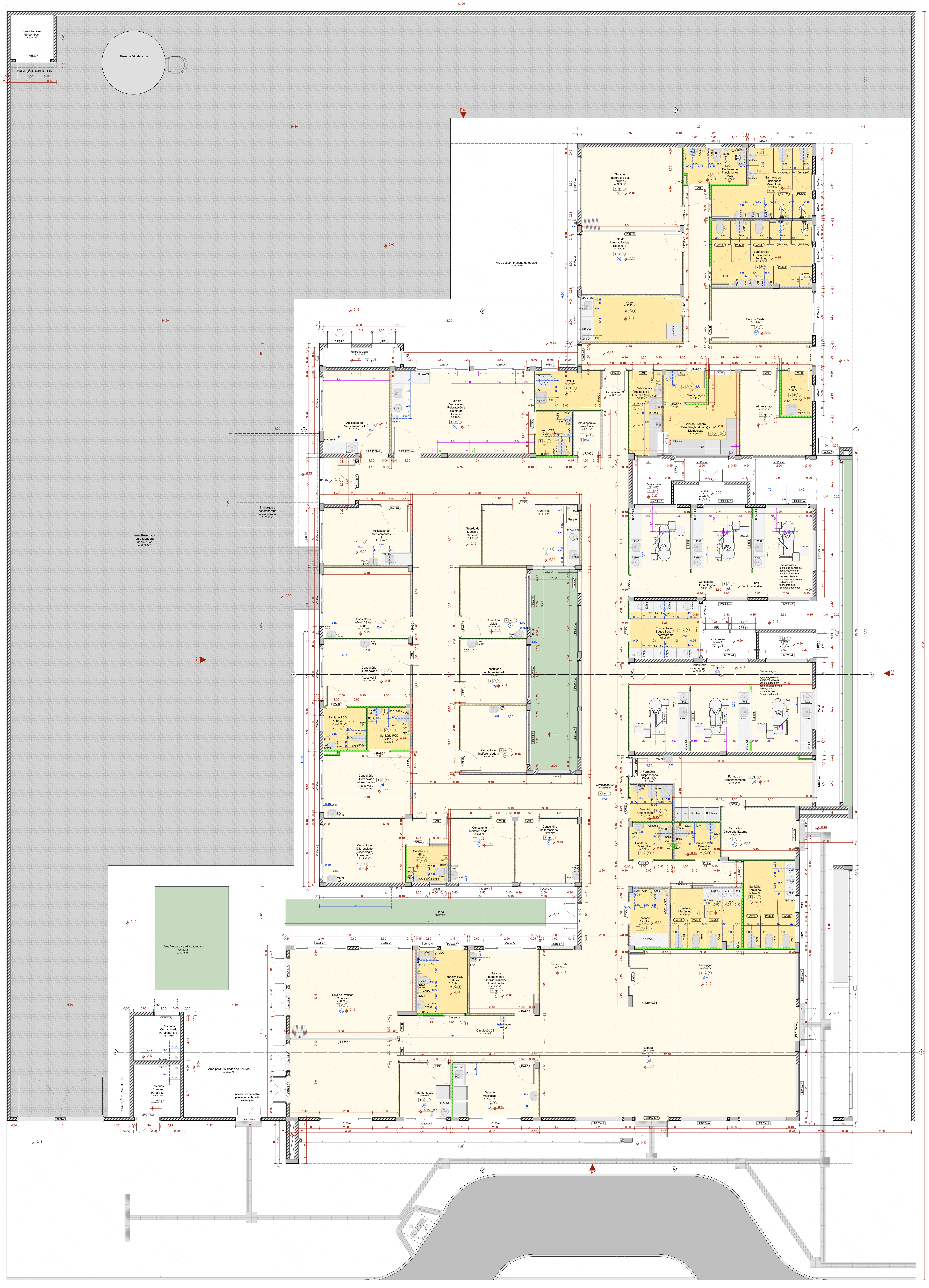

PLANTA TÉCNICA

Escala:1:75

QUADRO DE PORTAS

ID.	QNT.	DIMENSÃO DA FOLHA (m)	DIMENSÃO DO VÃO (m)	DESCRIÇÃO	PUXADOR / MAÇANETA	FECHADURA / TRINCO	MOLA	ACESSÓRIOS	DOBRADIÇA	PAREDE
PA80	9	0,82×2,10	0,90×2,14	Porta de madeira, 1 folha abertura de giro, com acabamento em pintura branca	Maçaneta do tipo alavanca de alta resistência	Fechadura tipo roseta, em aço carbono	Não se aplica	Não se aplica	Dobradiças linha reforçada, com anel	Drywall
PA80-Guichê	1	0,82×2,11	0,90×2,15	Porta de madeira, 1 folha abertura de giro, com acabamento em pintura branca	Maçaneta do tipo alavanca de alta resistência	Fechadura tipo roseta, em aço carbono	Não se aplica	Não se aplica	Dobradiças linha reforçada, com anel	Drywall
PA90	26	0,92×2,10	1,00×2,14	Porta de madeira, 1 folha abertura de giro, com acabamento em pintura branca	Maçaneta do tipo alavanca de alta resistência	Fechadura tipo roseta, em aço carbono	Não se aplica	Não se aplica	Dobradiças linha reforçada, com anel	Drywall
PA90a-A	4	0,92×2,10	1,00×2,14	Porta de giro, alumínio anodizado tipo lambril, cor branca	Maçaneta do tipo alavanca de alta resistência	Fechadura tipo roseta, em aço carbono	Não se aplica	Não se aplica	Dobradiças linha reforçada, com anel	Alvenaria
PA120	1	1,22×2,10	1,30×2,14	Porta de madeira, 1 folha abertura de giro, com acabamento em pintura branca	Maçaneta do tipo alavanca de alta resistência	Fechadura tipo roseta, em aço carbono	Não se aplica	Não se aplica	Dobradiças linha reforçada, com anel	Drywall
PA120-A	1	1,22×2,10	1,30×2,14	Porta de alumínio anodizado 1 folhas, abertura de giro, com acabamento em pintura branca	Maçaneta do tipo alavanca de alta resistência	Fechadura tipo roseta, em aço carbono	Não se aplica	Não se aplica	Dobradiças linha reforçada, com anel	Alvenaria
PA120b-A	2	1,22×2,10	1,30×2,14	Porta de madeira, 1 folha abertura de giro, com acabamento em pintura branca	Maçaneta do tipo alavanca de alta resistência	Fechadura tipo roseta, em aço carbono	Não se aplica	Não se aplica	Dobradiças linha reforçada, com anel	Alvenaria
PAD110-A	3	1,12×2,10	1,20×2,14	Porta de alumínio anodizado, com veneziana, 2 folhas, abertura de giro, com acabamento em pintura branca	Maçaneta do tipo alavanca de alta resistência	Fechadura tipo roseta, em aço carbono	Não se aplica	Não se aplica	Dobradiças linha reforçada, com anel	Alvenaria
PAD120-A	5	1,22×2,10	1,30×2,14	Porta de alumínio anodizado com vidro, 2 folhas, abertura de giro, com acabamento em pintura branca	Maçaneta do tipo alavanca de alta resistência	Fechadura tipo roseta, em aço carbono	Não se aplica	Não se aplica	Dobradiças linha reforçada, com anel	Alvenaria
PAD150a-A	1	1,52×2,10	1,60×2,14	Porta corta fogo, 2 folhas, abertura de giro, com acabamento em pintura branca	Maçaneta do tipo alavanca de alta resistência	Fechadura tipo roseta, em aço carbono	Não se aplica	Não se aplica	Dobradiças linha reforçada, com anel	Alvenaria
PAD150b-A	2	1,52×2,56	1,60×2,60	Porta de alumínio com vidro, 2 folhas, abertura de giro, com acabamento em pintura branca	Maçaneta do tipo alavanca de alta resistência	Fechadura tipo roseta, em aço carbono	Mola hidráulica aérea com sistema de braço deslizante	Não se aplica	Dobradiças linha reforçada, com anel	Alvenaria
PAD160-A	1	1,62×2,10	1,70×2,14	Porta de alumínio anodizado, 2 folhas, abertura de giro, com acabamento em pintura branca.	Maçaneta do tipo alavanca de alta resistência	Fechadura tipo roseta, em aço carbono	Não se aplica	Não se aplica	Dobradiças linha reforçada, com anel	Alvenaria
PAdv80	16	0,80×1,80	0,80×1,80	Porta de alumínio tipo veneziana, 1 folha, com abertura de giro.	Puxador tipo padrão em alumínio, em aço cromado	Fechadura tipo trinco livre/ocupado colorido verde/ vermelho, em aço carbono	Não se aplica	Não se aplica	Dobradiças linha reforçada, com anel	Divisória
PC90a	9	0,95×2,10	1,05×2,15	Porta de madeira, 1 folha, com abertura de correr, acabamento em pintura branca	Puxador vertical	Fechadura tipo trinco livre/ocupado colorido verde/ vermelho, em aço carbono	Não se aplica	Não se aplica	Não se aplica	Drywall
PC90a-A	1	0,95×2,10	1,05×2,15	Porta de madeira, 1 folha, com abertura de correr, acabamento em pintura branca	Puxador vertical	Fechadura tipo trinco livre/ocupado colorido verde/ vermelho, em aço carbono	Não se aplica	Não se aplica	Não se aplica	Alvenaria
PC90b	2	0,95×2,10	1,05×2,15	Porta de madeira, 1 folha, com abertura de correr, acabamento em pintura branca	Puxador vertical	Fechadura auxiliar tipo bico de papagaio com dupla trava e lingueta conjugada de embutir, acabamento inox polido	Não se aplica	Não se aplica	Não se aplica	Drywall
PF1	2	1,14×1,72	1,20×1,75	Porta de alumínio com tela ondulada de giro, 2 folhas, acabamento em pintura branca	Não se aplica	Não se aplica	Não se aplica	Não se aplica	Não se aplica	Drywall
PF2	1	0,94×1,27	1,00×1,30	Porta de alumínio com tela ondulada de giro, 2 folhas, acabamento em pintura branca	Não se aplica	Não se aplica	Não se aplica	Não se aplica	Não se aplica	Alvenaria
PF3	4	1,14×1,37	1,20×1,40	Porta de alumínio com tela ondulada de giro, 2 folhas, acabamento em pintura branca	Não se aplica	Não se aplica	Não se aplica	Não se aplica	Não se aplica	Alvenaria
PORTÃO	1	4,00×2,45	4,10×2,50	Portão em alumínio de giro, 2 folhas, acabamento em pintura branca	Maçaneta do tipo alavanca de alta resistência	Fechadura tipo roseta, em aço carbono	Não se aplica	Não se aplica	Dobradiças linha reforçada, com anel	Alvenaria
PS450	1	4,40×2,05	4,50×2,10	Porta de camarão 8 folhas em alumínio anodizado, acabamento e pintura na cor branca.	Puxador vertical	Fechadura tipo roseta, em aço carbono	Não se aplica	Não se aplica	Dobradiças linha reforçada, com anel	Drywall
PS500	1	4,90×2,05	5,00×2,10	Porta de camarão 8 folhas em alumínio anodizado, acabamento e pintura na cor branca.	Puxador vertical	Fechadura tipo roseta, em aço carbono	Não se aplica	Não se aplica	Dobradiças linha reforçada, com anel	Drywall

Quadro de Janelas Simples

ID.	QNT.	DIMENSÃO (m)	ALTURA PEITORIL	DESCRIÇÃO	FECHO	DOBRADIÇA	PAREDE
C1	1	11,54×2,90	0,59	Cobogó Bandeira 30x30cm	Não se aplica	Não se aplica	Alvenaria
C2	1	16,02×3,86	0,65	Cobogó Bandeira 30x30cm	Não se aplica	Não se aplica	Alvenaria
C3	1	15,06×4,18	0,13	Cobogó Bandeira 30x30cm	Não se aplica	Não se aplica	Alvenaria
C4	1	0,60×1,80	0,20	Cobogó Bandeira 30x30cm	Não se aplica	Não se aplica	Alvenaria
C4	1	0,66×1,94	0,20	Cobogó Bandeira 30x30cm	Não se aplica	Não se aplica	Alvenaria
G100	2	1,00×0,90	1,20	Janela Guichê de correr, 2 folhas, com estrutura de alumínio anodizado branco, com vidro, com peitoril em granito sienna branco com largura de 50cm	Fecho concha de embutir, em aço acetinado, 2 peças	Não se aplica	Drywall
JC200-A	2	2,00×0,60	1,60	Janela de alumínio anodizado branco, abertura tipo de correr, 4 folhas.	Fecho concha de embutir, em aço acetinado, 2 peças	Não se aplica	Alvenaria
JC220-A	1	2,00×0,60	1,60	Janela de alumínio anodizado branco, abertura tipo de correr, 4 folhas.	Fecho concha de embutir, em aço acetinado, 2 peças	Não se aplica	Alvenaria
JC220b-A	1	2,00×0,90	1,20	Janela de alumínio anodizado branco, abertura tipo de correr, 4 folhas.	Fecho concha de embutir, em aço acetinado, 2 peças	Não se aplica	Alvenaria
JC250-A	21	2,50×0,60	1,60	Janela de alumínio anodizado branco, abertura tipo de correr, 4 folhas.	Fecho concha de embutir, em aço acetinado, 2 peças	Não se aplica	Alvenaria
JC250b-A	2	2,50×0,90	1,20	Janela de alumínio anodizado branco, abertura tipo de correr, 4 folhas.	Fecho concha de embutir, em aço acetinado, 2 peças	Não se aplica	Alvenaria
JF	1	1,20×0,60	1,60	Janela de alumínio anodizado branco com vidro fixo	Não se aplica	Não se aplica	Alvenaria
JF150	4	2,40×1,00	1,20	Janela de alumínio anodizado branco com vidro fixo	Não se aplica	Não se aplica	Drywall
JM80-A	13	0,80×0,60	1,60	Janela de alumínio anodizado branco, abertura tipo maxim-ar.	Fecho tipo alavanca	Braço articulado	Alvenaria
JM160-A	2	1,60×2,20	0,40	Janela de alumínio anodizado branco, abertura tipo maxim-ar, 9 folhas.	Fecho tipo alavanca	Braço articulado	Alvenaria
JM200b-A	10	2,00×0,80	1,60	Janela de alumínio anodizado branco, abertura tipo maxim-ar, 3 folhas.	Fecho tipo alavanca	Braço articulado	Alvenaria
JM220a-A	8	2,20×2,20	0,40	Janela de alumínio anodizado branco, abertura tipo maxim-ar, 9 folhas.	Fecho tipo alavanca	Braço articulado	Alvenaria

22 Quadro de Bancadas

Cód.	Qtd.	Descrição	Frontão
BI.350de	1	Bancada em L em Inox 3,50 x 1,75m, profundidade 0,60 e 0,75m, sem cuba	Frontão direita e esquerda
BIC.190d	1	Bancada em Inox 1,90x0,60m, com uma cuba em inox.	Frontão direita e esquerda
BP.180de	1	Bancada em granito 1,80x0,75m, sem cuba	Frontão direita
BPC2.180d	1	Bancada em granito 1,80x0,60m, com uma cuba em inox retangular e uma cuba em cerâmica redonda.	Sem frontão lateral
BPC.80d	1	Bancada em granito 0,80x0,55m, com uma cuba em cerâmica redonda.	Frontão direita
BPC.100d	1	Bancada em granito 1,00x0,60m, com uma cuba em inox retangular	Frontão direita
BPC.140e	1	Bancada em granito 1,40 x 0,60m, com uma cuba em inox retangular	Frontão direita e esquerda
BPC.160d	1	Bancada em granito 1,60x0,55m, com uma cuba em cerâmica redonda.	Frontão esquerda
BPC.180d	1	Bancada em granito 1,80x0,50m, com três cubas em cerâmica oval.	Sem frontão lateral
BPC.180e	1	Bancada em granito 1,80x0,50m, com três cubas em cerâmica oval.	Sem frontão lateral
BPC.200d	1	Bancada em L em granito 2,00 x 1,80m, profundidade 0,60, com uma cuba em inox retangular e uma cuba em cerâmica redonda.	Frontão direita e esquerda
BPC.213de	1	Bancada em granito 2,13x0,60m, com uma cuba retangular em inox.	Frontão direita
BPC.280d	6	Bancada em granito 2,80x0,55m, com uma cuba em inox retangular e uma cuba em cerâmica redonda.	Frontão Esquerda
BPC.325de-Escovodromo	2	Bancada em granito 3,25x0,50m, com três cubas em cerâmica oval.	Frontão direita

Quadro de louças, metais e equipamentos

Cód.	Qnt.	Descrição
BA40	15	Barra de apoio, reta, fixa, em aço inox, l=40cm, com diâmetro de empunhadura de 30mm.
BA70	8	Barra de apoio, reta, fixa, em aço inox, l=70cm, com diâmetro de empunhadura de 30mm. Deverão ser instaladas nos banheiros PCD como suporte para o uso dos equipamentos.
BA80	18	Barra de apoio, reta, fixa, em aço inox, l=80cm, com diâmetro de empunhadura de 30mm. Deverão ser instaladas nos banheiros PCD como suporte para o uso dos equipamentos.
BAR70	2	Barra de apoio, reta, articulável, em aço inox, l=70cm, com diâmetro de empunhadura de 30mm.
BC01	2	Banco articulado nos banheiros adaptados, com estrutura em aço inox, assento em polipropileno na cor branco, fixado na parede com sistema de travamento na vertical, dimensão 70cm x 45cm, com estrutura que suporte até 150kg.
BE01	9	Botão de emergência, item de acessibilidade para banheiros.
CB.01	10	Cuba de embutir redonda em louça, cor branco, dimensão de 36cm ou equivalente. Incluso válvula de metal cromado e sifão flexível em PVC.
CB.02	12	Cuba retangular, em aço inox, dimensão de 40x34cm ou equivalente.Incluso válvula de metal cromado e sifão flexível em PVC.
CB.03	12	Cuba de embutir oval em louça, cor branco, dimensão de 40 x 30cm ou equivalente. Incluso válvula de metal cromado e sifão flexível em PVC.
CH.01	7	Chuveiro Elétrico - 220V
DC01	10	Ducha higiênica com registro.
EXP	2	Pia de despejo/Expurgo hospitalar, em aço inox, com válvula de descarga tipo hidra ou similar.
LV01	30	Lavatório com coluna suspensa em louça, cor branco, com acabamento em coluna suspensa. Incluso válvula de metal cromado e sifão flexível em PVC.
LV02	1	Lavatório de canto com coluna suspensa em louça, cor branco, com acabamento em coluna suspensa. Incluso válvula de metal cromado e sifão flexível em PVC.
Mictório	3	Mictório em louça na cor branca
RS01	32	Ralo sanfonado, dimensões 15 x 15cm com tampa escamoteável.
T.M.01	12	Torneira de cotovelo para bancada com acabamento e acessórios de fixação e instalação cromados
T.M.02	53	Torneira de mesa, acionamento de pressão, acabamento e acessórios para fixação e instalação cromados.
T.PD.02	3	Torneira de parede, alavanca longa, acionamento pelo cotovelo, para tanque com acabamento e acessórios para fixação e instalação cromados
T.PD.03	7	Torneira para Jardim Bica Baixa com adaptador para mangueira
T.Q.	2	Tanque em louças com coluna na cor branca
VS01	20	Bacia sanitária c/caixa de descarga acoplada, na cor branco, inclusive assento na cor branco, contendo conjunto de fixação, anel de vedação e engate plástico.
VS02	1	Bacia sanitária c/caixa de descarga acoplada, na cor branco, inclusive assento na cor branco, contendo conjunto de fixação, anel de vedação e engate plástico.

CONVENÇÕES ADOTADAS

- Alvenaria acabada
- Concreto
- Parede em Drywall, com Placa Resistente a Umidade (RU).
- Parede em Drywall, com Standart (ST).
- Parede em Drywall, com lã de vidro.
- Parede em Drywall, com Placa Resistente a Umidade (RU) e lã de vidro.
- Projeções
- E.H. — Eixo Hidráulico - Água Fria
- E.H. — E.H. - Eixo Hidráulico com água quente - prever ponto de elétrica 220V
- XXX — Nível cota acabada
- XX — Nome da indicação do corte
- X — Indicação de eixo das alvenarias à construir
- JX — Indicação e nomenclatura - Janelas
- PX — Indicação e nomenclatura - Portas

Importante:
1. A empresa responsável pela execução das paredes de drywall deverá verificar todos os mobiliários e equipamentos que serão fixados nas mesmas (régua de gases, armários, purificadores, etc) e prever reforço de sustentação com perfil metálico com capacidade para suportar as devidas cargas conforme indicação do fabricante de drywall (Detalhe 01).

LEGENDA - ACABAMENTOS

PISO
1. Piso em granilite polido bege.
2. Piso em granilite sem polimento bege.
3. Piso em concreto desempolado.

PAREDE
1. Pintura acrílica, resistente à umidade. RGB 216,211,202 ou similar
2. Revestimento cerâmico 60x60cm, até o forro, na cor branca, acabamento polido ou acetinado
3. Pintura acrílica, resistente a umidade. RGB 209,208,202 ou similar
4.Pintura azul acrílica, resistente a umidade. RGB 99,133,142 ou similar

TETO
1. Pintura acrílica sobre forro de gesso acartonado rejuntado, resistente à umidade, cor branca.
2. Pintura acrílica sobre laje, resistente à umidade.

OBSERVAÇÕES
1. A Pintura deverá ser aplicada sobre parede regularizada de maneira a atingir perfeito cobrimento da superfície na cor indicada em projeto
2. Para as áreas molhadas considerar impermeabilização de piso e paredes (até teto)

NOTAS
1. Medidas de Cotas Acabadas
2. Todas as medidas do projeto devem ser aferidas in loco para a execução da obra.
3. Para maiores detalhes e informações sobre pontos de gases verificar projeto da disciplina específica
4. Todos os materiais de acabamento especificados no projeto são referências sugeridas, podendo ser substituídos por itens similares, desde que preservado o atendimento às normas técnicas.
5. Todas as torneiras dispensam o contato com mãos para o fechamento.
6. Todos os ralos serão escamoteáveis, com fecho hídrico.
7. Todos os trilhos de portas de correr são superiores. Não sendo permitido trilho no chão.
8. Todos os ambientes que não possuem ventilação natural deverá contemplar sistema de exaustão e renovação de ar artificial previstos no projeto de climatização desenvolvido por profissional habilitado.

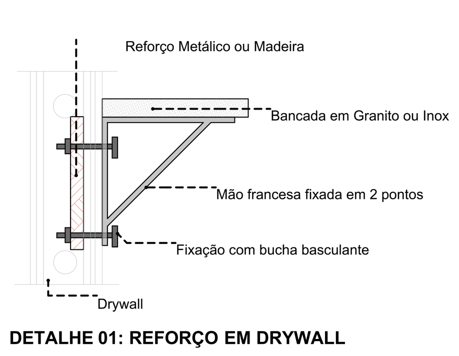

DETALHE 01: REFORÇO EM DRYWALL

Escala:1:20

Importante:
1. A empresa responsável pela execução das paredes de drywall deverá verificar todos os mobiliários e equipamentos que serão fixados nas mesmas (régua de gases, armários, purificadores, etc) e prever reforço de sustentação com perfil metálico com capacidade para suportar as devidas cargas conforme indicação do fabricante de drywall (Detalhe 01).

TÍTULO DO PROJETO
UNIDADE BÁSICA DE SAÚDE - PORTE 4

PROPRIETÁRIO
MINISTÉRIO DA SAÚDE
SECRETARIA DE ATENÇÃO PRIMÁRIA À SAÚDE

CNPJ
00.394.544/0108-14

ENDEREÇO
Secretaria de Atenção Primária à Saúde
Esplanada dos Ministérios Bloco G Edifício Sede - Ministério da Saúde
CEP 70. 058-900 - Brasília- DF

PAC SAÚDE

TÍTULO DA PRANCHA
PLANTA TÉCNICA GERAL

DESCRIÇÃO DA ETAPA
PROJETO EXECUTIVO

NOME: PRANCHA - ARQUIVO	REVISÃO	UNIDADE	DATA	ESCALA
MS_UBS4_PE_AQ 05.22_R00	R00	METROS	20/12/2024	INDICADA

DIREITOS AUTORAIS RESERVADOR CONFORME LEGISLAÇÃO NACIONAL E INTERNACIONAL

FOLHA A0 100,40 x 84,10

Documento exportado em 18/06/2025 às 11:14:56 por DANIEL DA SILVA FERREIRA mat. 974078-3

LINHA DE CORTE DO DESENHO

PLANTA TÉCNICA

Escala:1:50

Quadro de louças, metais e equipamentos		
Cód.	**Qnt.**	**Descrição**
BA40	15	Barra de apoio, reta, fixa, em aço inox, l=40cm, com diâmetro de empunhadura de 30mm.
BA70	8	Barra de apoio, reta, fixa, em aço inox, l=70cm, com diâmetro de empunhadura de 30mm. Deverão ser instaladas nos banheiros PCD como suporte para o uso dos equipamentos.
BA80	18	Barra de apoio, reta, fixa, em aço inox, l=80cm, com diâmetro de empunhadura de 30mm. Deverão ser instaladas nos banheiros PCD como suporte para o uso dos equipamentos.
BAR70	2	Barra de apoio, reta, articulável, em aço inox, l=70cm, com diâmetro de empunhadura de 30mm.
BC01	2	Banco articulado nos banheiros adaptados, com estrutura em aço inox, assento em polipropileno na cor branco, fixado na parede com sistema de travamento na vertical, dimensão 70cm x 45cm, com estrutura que suporte até 150kg.
BE01	9	Botão de emergência, item de acessibilidade para banheiros.
CB.01	10	Cuba de embutir redonda em louça, cor branco, dimensão de 36cm ou equivalente. Incluso válvula de metal cromado e sifão flexível em PVC.
CB.02	12	Cuba retangular, em aço inox, dimensão de 40x34cm ou equivalente.Incluso válvula de metal cromado e sifão flexível em PVC.
CB.03	12	Cuba de embutir oval em louça, cor branco, dimensão de 40 x 30cm ou equivalente. Incluso válvula de metal cromado e sifão flexível em PVC.
CH.01	7	Chuveiro Elétrico - 220V
DC01	10	Ducha higiênica com registro.
EXP	2	Pia de despejo/Expurgo hospitalar, em aço inox, com válvula de descarga tipo hidra ou similar.
LV01	30	Lavatório com coluna suspensa em louça, cor branco, com acabamento em coluna suspensa. Incluso válvula de metal cromado e sifão flexível em PVC.

Quadro de louças, metais e equipamentos		
Cód.	**Qnt.**	**Descrição**
LV02	1	Lavatório de canto com coluna suspensa em louça, cor branco, com acabamento em coluna suspensa. Incluso válvula de metal cromado e sifão flexível em PVC.
Mictório	3	Mictório em louça na cor branca
RS01	32	Ralo sanfonado, dimensões 15 x 15cm com tampa escamoteável.
T.M.01	12	Torneira de cotovelo para bancada com acabamento e acessórios de fixação e instalação cromados
T.M.02	53	Torneira de mesa, acionamento de pressão, acabamento e acessórios para fixação e instalação cromados.
T.PD.02	3	Torneira de parede, alavanca longa, acionamento pelo cotovelo, para tanque com acabamento e acessórios para fixação e instalação cromados
T.PD.03	7	Torneira para Jardim Bica Baixa com adaptador para mangueira
T.Q.	2	Tanque em louças com coluna na cor branca
VS01	20	Bacia sanitária c/caixa de descarga acoplada, na cor branco, inclusive assento na cor branco, contendo conjunto de fixação, anel de vedação e engate plástico.
VS02	1	Bacia sanitária c/caixa de descarga acoplada, na cor branco, inclusive assento na cor branco, contendo conjunto de fixação, anel de vedação e engate plástico.

22 Quadro de Bancadas			
Cód.	**Qtd.**	**Descrição**	**Frontão**
BI.350de	1	Bancada em L em Inox 3,50 x 1,75m, profundidade 0,60 e 0,75m, sem cuba	Frontão direita e esquerda
BIC.190d	1	Bancada em Inox 1,90x0,60m, com uma cuba em inox.	Frontão direita e esquerda
BP.180de	1	Bancada em granito 1,80x0,75m, sem cuba	Frontão direita
BPC2.180d	1	Bancada em granito 1,80x0,60m, com uma cuba em inox retangular e uma cuba em cerâmica redonda.	Sem frontão lateral
BPC.80d	1	Bancada em granito 0,80x0,55m, com uma cuba em cerâmica redonda.	Frontão direita
BPC.100d	1	Bancada em granito 1,00x0,60m, com uma cuba em inox retangular	Frontão direita
BPC.140e	1	Bancada em granito 1,40 x 0,60m, com uma cuba em inox retangular	Frontão direita e esquerda
BPC.160d	1	Bancada em granito 1,60x0,55m, com uma cuba em cerâmica redonda.	Frontão esquerda
BPC.180d	1	Bancada em granito 1,80x0,50m, com três cubas em cerâmica oval.	Sem frontão lateral
BPC.180e	1	Bancada em granito 1,80x0,50m, com três cubas em cerâmica oval.	Sem frontão lateral
BPC.200d	1	Bancada em L em granito 2,00 x 1,80m, profundidade 0,60, com uma cuba em inox retangular e uma cuba em cerâmica redonda.	Frontão direita e esquerda
BPC.213de	1	Bancada em granito 2,13x0,60m, com uma cuba retangular em inox.	Frontão direita
BPC.280d	6	Bancada em granito 2,80x0,55m, com uma cuba em inox retangular e uma cuba em cerâmica redonda.	Frontão Esquerda
BPC.325de-Escovodromo	2	Bancada em granito 3,25x0,50m, com três cubas em cerâmica oval.	Frontão direita

Quadro de Áreas de Paredes			
Legenda	**Descrição**	**Espessura (m)**	**Área (m²)**
	Parede alvenaria 15cm	0,15	19,55
	Parede alvenaria 20cm	0,20	1.139,24
	Parede alvenaria 20cm (muro externo)	0,20	380,12
	Paredes em alvenaria H=40cm	0,13	0,70
	Paredes em Drywall com lã de vidro	0,10	289,04
	Paredes em Drywall RU	0,10	241,07
	Paredes em Drywall RU com lã de vidro	0,10	221,64
	Paredes em Granilite na cor cinza	0,02	41,40

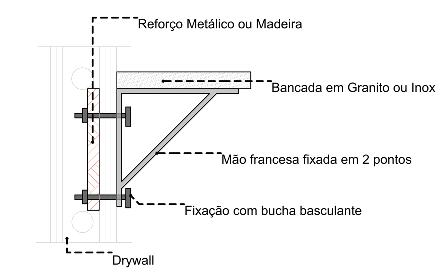

DETALHE 01: REFORÇO EM DRYWALL

Escala:1:20

Quadro de Pinturas e Revestimentos de Parede		
Cor da Superfície (Amostra)	**Nome da Superfície**	**Área (m²)**
	Pintura Cinza RGB 209,208,202	2.295,57
	Pintura Bege RGB 216,211,202	1.953,91
	PINTURA CIMENTO QUEIMADO	269,90
	Revestimento - Cerâmico Branco 60x60cm com Acabamento Polido (ou similar)	345,96
	Pintura Azul RGB 99,133,142	90,95

Quadro de Janelas Simples							
ID.	**QNT.**	**DIMENSÃO (m)**	**ALTURA PEITORIL**	**DESCRIÇÃO**	**FECHO**	**DOBRADIÇA**	**PAREDE**
C1	1	11,54×2,90	0,59	Cobogó Bandeira 30x30cm	Não se aplica	Não se aplica	Alvenaria
C2	1	16,02×3,86	0,65	Cobogó Bandeira 30x30cm	Não se aplica	Não se aplica	Alvenaria
C3	1	15,06×4,18	0,13	Cobogó Bandeira 30x30cm	Não se aplica	Não se aplica	Alvenaria
C4	1	0,60×1,80	0,20	Cobogó Bandeira 30x30cm	Não se aplica	Não se aplica	Alvenaria
C4	1	0,66×1,94	0,20	Cobogó Bandeira 30x30cm	Não se aplica	Não se aplica	Alvenaria
G100	2	1,00×0,90	1,20	Janela Guichê de correr, 2 folhas, com estrutura de alumínio anodizado branco, com vidro, com peitoril em granito sienna branco com largura de 50cm	Fecho concha de embutir, em aço acetinado, 2 peças	Não se aplica	Drywall
JC200-A	2	2,00×0,60	1,60	Janela de alumínio anodizado branco, abertura tipo de correr, 4 folhas.	Fecho concha de embutir, em aço acetinado, 2 peças	Não se aplica	Alvenaria
JC220-A	1	2,00×0,60	1,60	Janela de alumínio anodizado branco, abertura tipo de correr, 4 folhas.	Fecho concha de embutir, em aço acetinado, 2 peças	Não se aplica	Alvenaria
JC220b-A	1	2,00×0,90	1,20	Janela de alumínio anodizado branco, abertura tipo de correr, 4 folhas.	Fecho concha de embutir, em aço acetinado, 2 peças	Não se aplica	Alvenaria
JC250-A	21	2,50×0,60	1,60	Janela de alumínio anodizado branco, abertura tipo de correr, 4 folhas.	Fecho concha de embutir, em aço acetinado, 2 peças	Não se aplica	Alvenaria
JC250b-A	2	2,50×0,90	1,20	Janela de alumínio anodizado branco, abertura tipo de correr, 4 folhas.	Fecho concha de embutir, em aço acetinado, 2 peças	Não se aplica	Alvenaria
JF	1	1,20×0,60	1,60	Janela de alumínio anodizado branco com vidro fixo	Não se aplica	Não se aplica	Alvenaria
JF150	4	2,40×1,00	1,20	Janela de alumínio anodizado branco com vidro fixo	Não se aplica	Não se aplica	Drywall
JM80-A	13	0,80×0,60	1,60	Janela de alumínio anodizado branco, abertura tipo maxim-ar.	Fecho tipo alavanca	Braço articulado	Alvenaria
JM160-A	2	1,60×2,20	0,40	Janela de alumínio anodizado branco, abertura tipo maxim-ar, 9 folhas.	Fecho tipo alavanca	Braço articulado	Alvenaria
JM200b-A	10	2,00×0,80	1,60	Janela de alumínio anodizado branco, abertura tipo maxim-ar, 3 folhas.	Fecho tipo alavanca	Braço articulado	Alvenaria
JM220a-A	8	2,20×2,20	0,40	Janela de alumínio anodizado branco, abertura tipo maxim-ar, 9 folhas.	Fecho tipo alavanca	Braço articulado	Alvenaria

CONVENÇÕES ADOTADAS

- Alvenaria acabada
- Concreto
- Parede em Drywall, com Placa Resistente a Umidade (RU).
- Parede em Drywall, com Standart (ST).
- Parede em Drywall, com lã de vidro.
- Parede em Drywall, com Placa Resistente a Umidade (RU) e lã de vidro.
- Projeções
- E.H. Eixo Hidráulico - Água Fria
- E.H. E.H. - Eixo Hidráulico com água quente - prever ponto de elétrica 220V
- XXX Nível cota acabada
- XX Nome da indicação do corte
- X Indicação de eixo das alvenarias à construir
- JX Indicação e nomenclatura - Janelas
- PX Indicação e nomenclatura - Portas

Importante:

1. A empresa responsável pela execução das paredes de drywall deverá verificar todos os mobiliários e equipamentos que serão fixados nas mesmas (régua de gases, armários, purificadores, etc) e prever reforço de sustentação com perfil metálico com capacidade para suportar as devidas cargas conforme indicação do fabricante de drywall (Detalhe 01).

LEGENDA - ACABAMENTOS

PISO

1. Piso em granilite polido bege.
2. Piso em granilite sem polimento bege.
3. Piso em concreto desempolado.

PAREDE

1. Pintura acrílica, resistente à umidade. RGB 216,211,202 ou similar
2. Revestimento cerâmico 60x60cm, até o forro, na cor branca, acabamento polido ou acetinado
3. Pintura acrílica, resistente a umidade. RGB 209,208,202 ou similar
4. Pintura azul acrílica, resistente a umidade. RGB 99,133,142 ou similar

TETO

1. Pintura acrílica sobre forro de gesso acartonado rejuntado, resistente à umidade, cor branca.
2. Pintura acrílica sobre laje, resistente à umidade.

OBSERVAÇÕES

1. A Pintura deverá ser aplicada sobre parede regularizada de maneira a atingir perfeito cobrimento da superfície na cor indicada em projeto
2. Para as áreas molhadas considerar impermeabilização de piso e paredes (até teto)

NOTAS

1. Medidas de Cotas Acabadas
2. Todas as medidas do projeto devem ser aferidas in loco para a execução da obra.
3. Para maiores detalhes e informações sobre pontos de gases verificar projeto da disciplina específica
4. Todos os materiais de acabamento especificados no projeto são referências sugeridas, podendo ser substituídos por itens similares, desde que preservado o atendimento às normas técnicas.
5. Todas as torneiras dispensam o contato com mãos para o fechamento.
6. Todos os ralos serão escamoteáveis, com fecho hídrico.
7. Todos os trilhos de portas de correr são superiores. Não sendo permitido trilho no chão.
8. Todos os ambientes que não possuem ventilação natural deverá contemplar sistema de exaustão e renovação de ar artificial previstos no projeto de climatização desenvolvido por profissional habilitado.

QUADRO DE PORTAS										
ID.	**QNT.**	**DIMENSÃO DA FOLHA (m)**	**DIMENSÃO DO VÃO (m)**	**DESCRIÇÃO**	**PUXADOR / MAÇANETA**	**FECHADURA / TRINCO**	**MOLA**	**ACESSÓRIOS**	**DOBRADIÇA**	**PAREDE**
PA80	9	0,82×2,10	0,90×2,14	Porta de madeira, 1 folha abertura de giro, com acabamento em pintura branca	Maçaneta do tipo alavanca de alta resistência	Fechadura tipo roseta, em aço carbono	Não se aplica	Não se aplica	Dobradiças linha reforçada, com anel	Drywall
PA80-Guichê	1	0,82×2,11	0,90×2,15	Porta de madeira, 1 folha abertura de giro, com acabamento em pintura branca	Maçaneta do tipo alavanca de alta resistência	Fechadura tipo roseta, em aço carbono	Não se aplica	Não se aplica	Dobradiças linha reforçada, com anel	Drywall
PA90	26	0,92×2,10	1,00×2,14	Porta de madeira, 1 folha abertura de giro, com acabamento em pintura branca	Maçaneta do tipo alavanca de alta resistência	Fechadura tipo roseta, em aço carbono	Não se aplica	Não se aplica	Dobradiças linha reforçada, com anel	Drywall
PA90a-A	4	0,92×2,10	1,00×2,14	Porta de giro, alumínio anodizado tipo lambril, cor branca	Maçaneta do tipo alavanca de alta resistência	Fechadura tipo roseta, em aço carbono	Não se aplica	Não se aplica	Dobradiças linha reforçada, com anel	Alvenaria
PA120	1	1,22×2,10	1,30×2,14	Porta de madeira, 1 folha abertura de giro, com acabamento em pintura branca	Maçaneta do tipo alavanca de alta resistência	Fechadura tipo roseta, em aço carbono	Não se aplica	Não se aplica	Dobradiças linha reforçada, com anel	Drywall
PA120-A	1	1,22×2,10	1,30×2,14	Porta de alumínio anodizado 1 folhas, abertura de giro, com acabamento em pintura branca	Maçaneta do tipo alavanca de alta resistência	Fechadura tipo roseta, em aço carbono	Não se aplica	Não se aplica	Dobradiças linha reforçada, com anel	Alvenaria
PA120b-A	2	1,22×2,10	1,30×2,14	Porta de madeira, 1 folha abertura de giro, com acabamento em pintura branca	Maçaneta do tipo alavanca de alta resistência	Fechadura tipo roseta, em aço carbono	Não se aplica	Não se aplica	Dobradiças linha reforçada, com anel	Alvenaria
PAD110-A	3	1,12×2,10	1,20×2,14	Porta de alumínio anodizado, com veneziana, 2 folhas, abertura de giro, com acabamento em pintura branca	Maçaneta do tipo alavanca de alta resistência	Fechadura tipo roseta, em aço carbono	Não se aplica	Não se aplica	Dobradiças linha reforçada, com anel	Alvenaria
PAD120-A	5	1,22×2,10	1,30×2,14	Porta de alumínio anodizado com vidro, 2 folhas, abertura de giro, com acabamento em pintura branca	Maçaneta do tipo alavanca de alta resistência	Fechadura tipo roseta, em aço carbono	Não se aplica	Não se aplica	Dobradiças linha reforçada, com anel	Alvenaria
PAD150a-A	1	1,52×2,10	1,60×2,14	Porta corta fogo, 2 folhas, abertura de giro, com acabamento em pintura branca	Maçaneta do tipo alavanca de alta resistência	Fechadura tipo roseta, em aço carbono	Não se aplica	Não se aplica	Dobradiças linha reforçada, com anel	Alvenaria
PAD150b-A	2	1,52×2,56	1,60×2,60	Porta de alumínio com vidro, 2 folhas, abertura de giro, com acabamento em pintura branca	Maçaneta do tipo alavanca de alta resistência	Fechadura tipo roseta, em aço carbono	Mola hidráulica aérea com sistema de braço deslizante	Não se aplica	Dobradiças linha reforçada, com anel	Alvenaria
PAD160-A	1	1,62×2,10	1,70×2,14	Porta de alumínio anodizado, 2 folhas, abertura de giro, com acabamento em pintura branca.	Maçaneta do tipo alavanca de alta resistência	Fechadura tipo roseta, em aço carbono	Não se aplica	Não se aplica	Dobradiças linha reforçada, com anel	Alvenaria
PAdv80	16	0,80×1,80	0,80×1,80	Porta de alumínio tipo veneziana, 1 folha, com abertura de giro.	Puxador tipo padrão em alumínio, em aço cromado	Fechadura tipo trinco livre/ocupado colorido verde/ vermelho, em aço carbono	Não se aplica	Não se aplica	Dobradiças linha reforçada, com anel	Divisória
PC90a	9	0,95×2,10	1,05×2,15	Porta de madeira, 1 folha, com abertura de correr, acabamento em pintura branca	Puxador vertical	Fechadura tipo trinco livre/ocupado colorido verde/ vermelho, em aço carbono	Não se aplica	Não se aplica	Não se aplica	Drywall

QUADRO DE PORTAS										
ID.	**QNT.**	**DIMENSÃO DA FOLHA (m)**	**DIMENSÃO DO VÃO (m)**	**DESCRIÇÃO**	**PUXADOR / MAÇANETA**	**FECHADURA / TRINCO**	**MOLA**	**ACESSÓRIOS**	**DOBRADIÇA**	**PAREDE**
PC90a-A	1	0,95×2,10	1,05×2,15	Porta de madeira, 1 folha, com abertura de correr, acabamento em pintura branca	Puxador vertical	Fechadura tipo trinco livre/ocupado colorido verde/ vermelho, em aço carbono	Não se aplica	Não se aplica	Não se aplica	Alvenaria
PC90b	2	0,95×2,10	1,05×2,15	Porta de madeira, 1 folha, com abertura de correr, acabamento em pintura branca	Puxador vertical	Fechadura auxiliar tipo bico de papagaio com dupla trava e lingueta conjugada de embutir, acabamento inox polido	Não se aplica	Não se aplica	Não se aplica	Drywall
PF1	2	1,14×1,72	1,20×1,75	Porta de alumínio com tela ondulada de giro, 2 folhas, acabamento em pintura branca	Não se aplica	Não se aplica	Não se aplica	Não se aplica	Não se aplica	Drywall
PF2	1	0,94×1,27	1,00×1,30	Porta de alumínio com tela ondulada de giro, 2 folhas, acabamento em pintura branca	Não se aplica	Não se aplica	Não se aplica	Não se aplica	Não se aplica	Alvenaria
PF3	4	1,14×1,37	1,20×1,40	Porta de alumínio com tela ondulada de giro, 2 folhas, acabamento em pintura branca	Não se aplica	Não se aplica	Não se aplica	Não se aplica	Não se aplica	Alvenaria
PORTÃO	1	4,00×2,45	4,10×2,50	Portão em alumínio de giro, 2 folhas, acabamento em pintura branca	Maçaneta do tipo alavanca de alta resistência	Fechadura tipo roseta, em aço carbono	Não se aplica	Não se aplica	Dobradiças linha reforçada, com anel	Alvenaria
PS450	1	4,40×2,05	4,50×2,10	Porta de camarão 8 folhas em alumínio anodizado, acabamento e pintura na cor branca.	Puxador vertical	Fechadura tipo roseta, em aço carbono	Não se aplica	Não se aplica	Dobradiças linha reforçada, com anel	Drywall
PS500	1	4,90×2,05	5,00×2,10	Porta de camarão 8 folhas em alumínio anodizado, acabamento e pintura na cor branca.	Puxador vertical	Fechadura tipo roseta, em aço carbono	Não se aplica	Não se aplica	Dobradiças linha reforçada, com anel	Drywall

LEGENDA INSTALAÇÕES

R1	Régua de Gases com 1 ponto de Oxigênio + 1 Ponto de Ar comprimido + 2 tomadas 127V + 2 tomadas 220V (atender projeto complementar de gases medicinais e instalações elétricas)
AR	Ar comprimido
AR+V	Ar comprimido e Bomba a vácuo
FAM	AR COMPRIMIDO MEDICINAL
IS	CHAMADA DE ENFERMAGEM
AC	AR CONDICIONADO
-	PRESSÃO NEGATIVA
E	EXAUSTÃO
E.H.	EIXO HIDROSSANITÁRIO DE ÁGUA FRIA NO PISO
	INDICAÇÃO EIXO HIDROSSANITÁRIO
E.H	EIXO HIDROSSANITÁRIO DE ÁGUA FRIA
E.H	EIXO HIDROSSANITÁRIO DE ÁGUA QUENTE

TÍTULO DO PROJETO
UNIDADE BÁSICA DE SAÚDE - PORTE 4

PROPRIETÁRIO
MINISTÉRIO DA SAÚDE
SECRETARIA DE ATENÇÃO PRIMÁRIA À SAÚDE

CNPJ
00.394.544/0108-14

ENDEREÇO
Secretaria de Atenção Primária à Saúde
Esplanada dos Ministérios Bloco G Edifício Sede - Ministério da Saúde
CEP 70. 058-900 - Brasília- DF

TÍTULO DA PRANCHA
PLANTA TÉCNICA - PARTE 1

DESCRIÇÃO DA ETAPA
PROJETO EXECUTIVO

NOME: PRANCHA - ARQUIVO	REVISÃO	UNIDADE	DATA	ESCALA
MS_UBS4_PE_AQ 06.22_R00	R00	METROS	20/12/2024	INDICADA

DIREITOS AUTORAIS RESERVADOR CONFORME LEGISLAÇÃO NACIONAL E INTERNACIONAL

FOLHA A0 118,90 x 84,10

ID: 8224984
Documento assinado eletronicamente por LILIANA MARIA FERRO SOUZA Mat. 932365-1 em 10/04/2025 às 06:14:53, ROMEL DE OLIVEIRA CARDOSO Mat. 943449-6 em 10/04/2025 às 08:12:18 e KARINNE RAFAELLE PEREIRA FARIAS MOREIRA Mat. 973664-6 em 11/04/2025 às 13:0

Documento exportado em 18/06/2025 às 11:14:56 por DANIEL DA SILVA FERREIRA mat. 974078-3

CÓPIA SIMPLES

ID: 8224985

Documento assinado eletronicamente por LILIANA MARIA FERRO SOUZA Mat. 932365-1 em 10/04/2025 às 06:14:53, ROMEL DE OLIVEIRA CARDOSO Mat. 943449-6 em 10/04/2025 às 08:12:18 e KARINNE RAFAELLE PEREIRA FARIAS MOREIRA Mat. 973664-6 em 11/04/2025 às 13:0

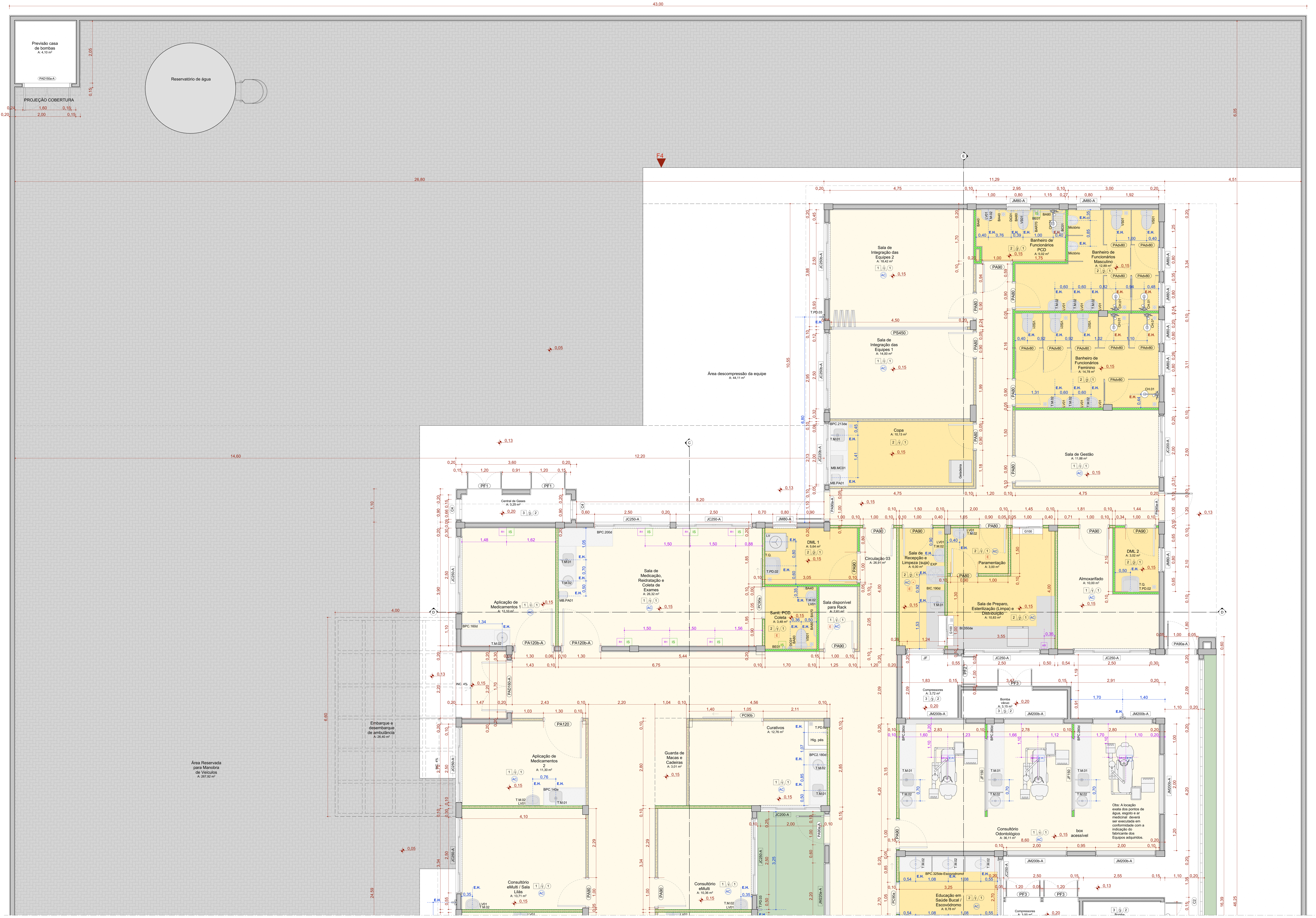

PLANTA TÉCNICA

Escala:1:50

QUADRO DE PORTAS										
ID.	QNT.	DIMENSÃO DA FOLHA (m)	DIMENSÃO DO VÃO (m)	DESCRIÇÃO	PUXADOR / MAÇANETA	FECHADURA / TRINCO	MOLA	ACESSÓRIOS	DOBRADIÇA	PAREDE
PA80	9	0,82×2,10	0,90×2,14	Porta de madeira, 1 folha abertura de giro, com acabamento em pintura branca	Maçaneta do tipo alavanca de alta resistência	Fechadura tipo roseta, em aço carbono	Não se aplica	Não se aplica	Dobradiças linha reforçada, com anel	Drywall
PA80-Guichê	1	0,82×2,11	0,90×2,15	Porta de madeira, 1 folha abertura de giro, com acabamento em pintura branca	Maçaneta do tipo alavanca de alta resistência	Fechadura tipo roseta, em aço carbono	Não se aplica	Não se aplica	Dobradiças linha reforçada, com anel	Drywall
PA90	26	0,92×2,10	1,00×2,14	Porta de madeira, 1 folha abertura de giro, com acabamento em pintura branca	Maçaneta do tipo alavanca de alta resistência	Fechadura tipo roseta, em aço carbono	Não se aplica	Não se aplica	Dobradiças linha reforçada, com anel	Drywall
PA90a-A	4	0,92×2,10	1,00×2,14	Porta de giro, alumínio anodizado tipo lambril, cor branca	Maçaneta do tipo alavanca de alta resistência	Fechadura tipo roseta, em aço carbono	Não se aplica	Não se aplica	Dobradiças linha reforçada, com anel	Alvenaria
PA120	1	1,22×2,10	1,30×2,14	Porta de madeira, 1 folha abertura de giro, com acabamento em pintura branca	Maçaneta do tipo alavanca de alta resistência	Fechadura tipo roseta, em aço carbono	Não se aplica	Não se aplica	Dobradiças linha reforçada, com anel	Drywall
PA120-A	1	1,22×2,10	1,30×2,14	Porta de alumínio anodizado 1 folhas, abertura de giro, com acabamento em pintura branca	Maçaneta do tipo alavanca de alta resistência	Fechadura tipo roseta, em aço carbono	Não se aplica	Não se aplica	Dobradiças linha reforçada, com anel	Alvenaria
PA120b-A	2	1,22×2,10	1,30×2,14	Porta de madeira, 1 folha abertura de giro, com acabamento em pintura branca	Maçaneta do tipo alavanca de alta resistência	Fechadura tipo roseta, em aço carbono	Não se aplica	Não se aplica	Dobradiças linha reforçada, com anel	Alvenaria
PAD110-A	3	1,12×2,10	1,20×2,14	Porta de alumínio anodizado, com veneziana, 2 folhas, abertura de giro, com acabamento em pintura branca	Maçaneta do tipo alavanca de alta resistência	Fechadura tipo roseta, em aço carbono	Não se aplica	Não se aplica	Dobradiças linha reforçada, com anel	Alvenaria
PAD120-A	5	1,22×2,10	1,30×2,14	Porta de alumínio anodizado com vidro, 2 folhas, abertura de giro, com acabamento em pintura branca	Maçaneta do tipo alavanca de alta resistência	Fechadura tipo roseta, em aço carbono	Não se aplica	Não se aplica	Dobradiças linha reforçada, com anel	Alvenaria
PAD150a-A	1	1,52×2,10	1,60×2,14	Porta corta fogo, 2 folhas, abertura de giro, com acabamento em pintura branca	Maçaneta do tipo alavanca de alta resistência	Fechadura tipo roseta, em aço carbono	Não se aplica	Não se aplica	Dobradiças linha reforçada, com anel	Alvenaria
PAD150b-A	2	1,52×2,56	1,60×2,60	Porta de alumínio com vidro, 2 folhas, abertura de giro, com acabamento em pintura branca	Maçaneta do tipo alavanca de alta resistência	Fechadura tipo roseta, em aço carbono	Mola hidráulica aérea com sistema de braço deslizante	Não se aplica	Dobradiças linha reforçada, com anel	Alvenaria
PAD160-A	1	1,62×2,10	1,70×2,14	Porta de alumínio anodizado, 2 folhas, abertura de giro, com acabamento em pintura branca.	Maçaneta do tipo alavanca de alta resistência	Fechadura tipo roseta, em aço carbono	Não se aplica	Não se aplica	Dobradiças linha reforçada, com anel	Alvenaria
PAdv80	16	0,80×1,80	0,80×1,80	Porta de alumínio tipo veneziana, 1 folha, com abertura de giro.	Puxador tipo padrão em alumínio, em aço cromado	Fechadura tipo trinco livre/ocupado colorido verde/ vermelho, em aço carbono	Não se aplica	Não se aplica	Dobradiças linha reforçada, com anel	Divisória
PC90a	9	0,95×2,10	1,05×2,15	Porta de madeira, 1 folha, com abertura de correr, acabamento em pintura branca	Puxador vertical	Fechadura tipo trinco livre/ocupado colorido verde/ vermelho, em aço carbono	Não se aplica	Não se aplica	Não se aplica	Drywall
PC90a-A	1	0,95×2,10	1,05×2,15	Porta de madeira, 1 folha, com abertura de correr, acabamento em pintura branca	Puxador vertical	Fechadura tipo trinco livre/ocupado colorido verde/ vermelho, em aço carbono	Não se aplica	Não se aplica	Não se aplica	Alvenaria
PC90b	2	0,95×2,10	1,05×2,15	Porta de madeira, 1 folha, com abertura de correr, acabamento em pintura branca	Puxador vertical	Fechadura auxiliar tipo bico de papagaio com dupla trava e lingueta conjugada de embutir, acabamento inox polido	Não se aplica	Não se aplica	Não se aplica	Drywall
PF1	2	1,14×1,72	1,20×1,75	Porta de alumínio com tela ondulada de giro, 2 folhas, acabamento em pintura branca	Não se aplica	Não se aplica	Não se aplica	Não se aplica	Não se aplica	Drywall
PF2	1	0,94×1,27	1,00×1,30	Porta de alumínio com tela ondulada de giro, 2 folhas, acabamento em pintura branca	Não se aplica	Não se aplica	Não se aplica	Não se aplica	Não se aplica	Alvenaria
PF3	4	1,14×1,37	1,20×1,40	Porta de alumínio com tela ondulada de giro, 2 folhas, acabamento em pintura branca	Não se aplica	Não se aplica	Não se aplica	Não se aplica	Não se aplica	Alvenaria
PORTÃO	1	4,00×2,45	4,10×2,50	Portão em alumínio de giro, 2 folhas, acabamento em pintura branca	Maçaneta do tipo alavanca de alta resistência	Fechadura tipo roseta, em aço carbono	Não se aplica	Não se aplica	Dobradiças linha reforçada, com anel	Alvenaria
PS450	1	4,40×2,05	4,50×2,10	Porta de camarão 8 folhas em alumínio anodizado, acabamento e pintura na cor branca.	Puxador vertical	Fechadura tipo roseta, em aço carbono	Não se aplica	Não se aplica	Dobradiças linha reforçada, com anel	Drywall
PS500	1	4,90×2,05	5,00×2,10	Porta de camarão 8 folhas em alumínio anodizado, acabamento e pintura na cor branca.	Puxador vertical	Fechadura tipo roseta, em aço carbono	Não se aplica	Não se aplica	Dobradiças linha reforçada, com anel	Drywall

LINHA DE CORTE DO DESENHO

Quadro de louças, metais e equipamentos		
Cód.	Qnt.	Descrição
BA40	15	Barra de apoio, reta, fixa, em aço inox, l=40cm, com diâmetro de empunhadura de 30mm.
BA70	8	Barra de apoio, reta, fixa, em aço inox, l=70cm, com diâmetro de empunhadura de 30mm. Deverão ser instaladas nos banheiros PCD como suporte para o uso dos equipamentos.
BA80	18	Barra de apoio, reta, fixa, em aço inox, l=80cm, com diâmetro de empunhadura de 30mm. Deverão ser instaladas nos banheiros PCD como suporte para o uso dos equipamentos.
BAR70	2	Barra de apoio, reta, articulável, em aço inox, l=70cm, com diâmetro de empunhadura de 30mm.
BC01	2	Banco articulado nos banheiros adaptados, com estrutura em aço inox, assento em polipropileno na cor branco, fixado na parede com sistema de travamento na vertical, dimensão 70cm x 45cm, com estrutura que suporte até 150kg.
BE01	9	Botão de emergência, item de acessibilidade para banheiros.
CB.01	10	Cuba de embutir redonda em louça, cor branco, dimensão de 36cm ou equivalente. Incluso válvula de metal cromado e sifão flexível em PVC.
CB.02	12	Cuba retangular, em aço inox, dimensão de 40x34cm ou equivalente.Incluso válvula de metal cromado e sifão flexível em PVC.
CB.03	12	Cuba de embutir oval em louça, cor branco, dimensão de 40 x 30cm ou equivalente. Incluso válvula de metal cromado e sifão flexível em PVC.
CH.01	7	Chuveiro Elétrico - 220V
DC01	10	Ducha higiênica com registro.
EXP	2	Pia de despejo/Expurgo hospitalar, em aço inox, com válvula de descarga tipo hidra ou similar.
LV01	30	Lavatório com coluna suspensa em louça, cor branco, com acabamento em coluna suspensa. Incluso válvula de metal cromado e sifão flexível em PVC.

Quadro de louças, metais e equipamentos		
Cód.	Qnt.	Descrição
LV02	1	Lavatório de canto com coluna suspensa em louça, cor branco, com acabamento em coluna suspensa. Incluso válvula de metal cromado e sifão flexível em PVC.
Mictório	3	Mictório em louça na cor branca
RS01	32	Ralo sanfonado, dimensões 15 x 15cm com tampa escamoteável.
T.M.01	12	Torneira de cotovelo para bancada com acabamento e acessórios de fixação e instalação cromados
T.M.02	53	Torneira de mesa, acionamento de pressão, acabamento e acessórios para fixação e instalação cromados.
T.PD.02	3	Torneira de parede, alavanca longa, acionamento pelo cotovelo, para tanque com acabamento e acessórios para fixação e instalação cromados
T.PD.03	7	Torneira para Jardim Bica Baixa com adaptador para mangueira
T.Q.	2	Tanque em louças com coluna na cor branca
VS01	20	Bacia sanitária c/caixa de descarga acoplada, na cor branco, inclusive assento na cor branco, contendo conjunto de fixação, anel de vedação e engate plástico.
VS02	1	Bacia sanitária c/caixa de descarga acoplada, na cor branco, inclusive assento na cor branco, contendo conjunto de fixação, anel de vedação e engate plástico.

22 Quadro de Bancadas			
Cód.	Qtd.	Descrição	Frontão
BI.350de	1	Bancada em L em Inox 3,50 x 1,75m, profundidade 0,60 e 0,75m, sem cuba	Frontão direita e esquerda
BIC.190d	1	Bancada em Inox 1,90x0,60m, com uma cuba em inox.	Frontão direita e esquerda
BP.180de	1	Bancada em granito 1,80x0,75m, sem cuba	Frontão direita
BPC2.180d	1	Bancada em granito 1,80x0,60m, com uma cuba em inox retangular e uma cuba em cerâmica redonda.	Sem frontão lateral
BPC.80d	1	Bancada em granito 0,80x0,55m, com uma cuba em cerâmica redonda.	Frontão direita
BPC.100d	1	Bancada em granito 1,00x0,60m, com uma cuba em inox retangular	Frontão direita
BPC.140e	1	Bancada em granito 1,40 x 0,60m, com uma cuba em inox retangular	Frontão direita e esquerda
BPC.160d	1	Bancada em granito 1,60x0,55m, com uma cuba em cerâmica redonda.	Frontão esquerda
BPC.180d	1	Bancada em granito 1,80x0,50m, com três cubas em cerâmica oval.	Sem frontão lateral
BPC.180e	1	Bancada em granito 1,80x0,50m, com três cubas em cerâmica oval.	Sem frontão lateral
BPC.200d	1	Bancada em L em granito 2,00 x 1,80m, profundidade 0,60, com uma cuba em inox retangular e uma cuba em cerâmica redonda.	Frontão direita e esquerda
BPC.213de	1	Bancada em granito 2,13x0,60m, com uma cuba retangular em inox.	Frontão direita
BPC.280d	6	Bancada em granito 2,80x0,55m, com uma cuba em inox retangular e uma cuba em cerâmica redonda.	Frontão Esquerda
BPC.325de-Escovodromo	2	Bancada em granito 3,25x0,50m, com três cubas em cerâmica oval.	Frontão direita

Quadro de Áreas de Paredes			
Legenda	Descrição	Espessura (m)	Área (m²)
	Parede alvenaria 15cm	0,15	19,55
	Parede alvenaria 20cm	0,20	1.139,24
	Parede alvenaria 20cm (muro externo)	0,20	380,12
	Paredes em alvenaria H=40cm	0,13	0,70
	Paredes em Drywall com lã de vidro	0,10	289,04
	Paredes em Drywall RU	0,10	241,07
	Paredes em Drywall RU com lã de vidro	0,10	221,64
	Paredes em Granilite na cor cinza	0,02	41,40

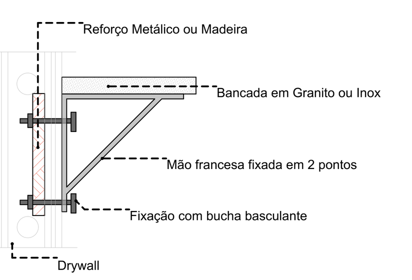

DETALHE 01: REFORÇO EM DRYWALL

Escala:1:20

Quadro de Pinturas e Revestimentos de Parede		
Cor da Superfície (Amostra)	Nome da Superfície	Área (m²)
	Pintura Cinza RGB 209,208,202	2.295,57
	Pintura Bege RGB 216,211,202	1.953,91
	PINTURA CIMENTO QUEIMADO	269,90
	Revestimento - Cerâmico Branco 60x60cm com Acabamento Polido (ou similar)	345,96
	Pintura Azul RGB 99,133,142	90,95

Quadro de Janelas Simples							
ID.	QNT.	DIMENSÃO (m)	ALTURA PEITORIL	DESCRIÇÃO	FECHO	DOBRADIÇA	PAREDE
C1	1	11,54×2,90	0,59	Cobogó Bandeira 30x30cm	Não se aplica	Não se aplica	Alvenaria
C2	1	16,02×3,86	0,65	Cobogó Bandeira 30x30cm	Não se aplica	Não se aplica	Alvenaria
C3	1	15,06×4,18	0,13	Cobogó Bandeira 30x30cm	Não se aplica	Não se aplica	Alvenaria
C4	1	0,60×1,80	0,20	Cobogó Bandeira 30x30cm	Não se aplica	Não se aplica	Alvenaria
C4	1	0,66×1,94	0,20	Cobogó Bandeira 30x30cm	Não se aplica	Não se aplica	Alvenaria
G100	2	1,00×0,90	1,20	Janela Guichê de correr, 2 folhas, com estrutura de alumínio anodizado branco, com vidro, com peitoril em granito sienna branco com largura de 50cm	Fecho concha de embutir, em aço acetinado, 2 peças	Não se aplica	Drywall
JC200-A	2	2,00×0,60	1,60	Janela de alumínio anodizado branco, abertura tipo de correr, 4 folhas.	Fecho concha de embutir, em aço acetinado, 2 peças	Não se aplica	Alvenaria
JC220-A	1	2,00×0,60	1,60	Janela de alumínio anodizado branco, abertura tipo de correr, 4 folhas.	Fecho concha de embutir, em aço acetinado, 2 peças	Não se aplica	Alvenaria
JC220b-A	1	2,00×0,90	1,20	Janela de alumínio anodizado branco, abertura tipo de correr, 4 folhas.	Fecho concha de embutir, em aço acetinado, 2 peças	Não se aplica	Alvenaria
JC250-A	21	2,50×0,60	1,60	Janela de alumínio anodizado branco, abertura tipo de correr, 4 folhas.	Fecho concha de embutir, em aço acetinado, 2 peças	Não se aplica	Alvenaria
JC250b-A	2	2,50×0,90	1,20	Janela de alumínio anodizado branco, abertura tipo de correr, 4 folhas.	Fecho concha de embutir, em aço acetinado, 2 peças	Não se aplica	Alvenaria
JF	1	1,20×0,60	1,60	Janela de alumínio anodizado branco com vidro fixo	Não se aplica	Não se aplica	Alvenaria
JF150	4	2,40×1,00	1,20	Janela de alumínio anodizado branco com vidro fixo	Não se aplica	Não se aplica	Drywall
JM80-A	13	0,80×0,60	1,60	Janela de alumínio anodizado branco, abertura tipo maxim-ar.	Fecho tipo alavanca	Braço articulado	Alvenaria
JM160-A	2	1,60×2,20	0,40	Janela de alumínio anodizado branco, abertura tipo maxim-ar, 9 folhas.	Fecho tipo alavanca	Braço articulado	Alvenaria
JM200b-A	10	2,00×0,80	1,60	Janela de alumínio anodizado branco, abertura tipo maxim-ar, 3 folhas.	Fecho tipo alavanca	Braço articulado	Alvenaria
JM220a-A	8	2,20×2,20	0,40	Janela de alumínio anodizado branco, abertura tipo maxim-ar, 9 folhas.	Fecho tipo alavanca	Braço articulado	Alvenaria

CONVENÇÕES ADOTADAS

- Alvenaria acabada
- Concreto
- Parede em Drywall, com Placa Resistente a Umidade (RU).
- Parede em Drywall, com Standart (ST).
- Parede em Drywall, com lã de vidro.
- Parede em Drywall, com Placa Resistente a Umidade (RU) e lã de vidro.
- Projeções
- E.H. Eixo Hidráulico - Água Fria
- E.H. E.H. - Eixo Hidráulico com água quente - prever ponto de elétrica 220V
- XXX Nível cota acabada
- XX Nome da indicação do corte
- X Indicação de eixo das alvenarias à construir
- JX Indicação e nomenclatura - Janelas
- PX Indicação e nomenclatura - Portas

Importante:
1. A empresa responsável pela execução das paredes de drywall deverá verificar todos os mobiliários e equipamentos que serão fixados nas mesmas (régua de gases, armários, purificadores, etc) e prever reforço de sustentação com perfil metálico com capacidade para suportar as devidas cargas conforme indicação do fabricante de drywall (Detalhe 01).

LEGENDA - ACABAMENTOS

PISO
1. Piso em granilite polido bege.
2. Piso em granilite sem polimento bege.
3. Piso em concreto desempolado.

PAREDE
1. Pintura acrílica, resistente à umidade. RGB 216,211,202 ou similar
2. Revestimento cerâmico 60x60cm, até o forro, na cor branca, acabamento polido ou acetinado
3. Pintura acrílica, resistente a umidade. RGB 209,208,202 ou similar
4.Pintura azul acrílica, resistente a umidade. RGB 99,133,142 ou similar

TETO
1. Pintura acrílica sobre forro de gesso acartonado rejuntado, resistente à umidade, cor branca.
2. Pintura acrílica sobre laje, resistente à umidade.

OBSERVAÇÕES
1. A Pintura deverá ser aplicada sobre parede regularizada de maneira a atingir perfeito cobrimento da superfície na cor indicada em projeto
2. Para as áreas molhadas considerar impermeabilização de piso e paredes (até teto)

NOTAS
1. Medidas de Cotas Acabadas
2. Todas as medidas do projeto devem ser aferidas in loco para a execução da obra.
3. Para maiores detalhes e informações sobre pontos de gases verificar projeto da disciplina específica
4. Todos os materiais de acabamento especificados no projeto são referências sugeridas, podendo ser substituídos por itens similares, desde que preservado o atendimento às normas técnicas.
5. Todas as torneiras dispensam o contato com mãos para o fechamento.
6. Todos os ralos serão escamoteáveis, com fecho hídrico.
7. Todos os trilhos de portas de correr são superiores. Não sendo permitido trilho no chão.
8. Todos os ambientes que não possuem ventilação natural deverá contemplar sistema de exaustão e renovação de ar artificial previstos no projeto de climatização desenvolvido por profissional habilitado.

LEGENDA INSTALAÇÕES

R1	Régua de Gases com 1 ponto de Oxigênio + 1 Ponto de Ar comprimido + 2 tomadas 127V + 2 tomadas 220V (atender projeto complementar de gases medicinais e instalações elétricas)
AR	Ar comprimido
AR+V	Ar comprimido e Bomba a vácuo
FAM	AR COMPRIMIDO MEDICINAL
IS	CHAMADA DE ENFERMAGEM
AC	AR CONDICIONADO
-	PRESSÃO NEGATIVA
E	EXAUSTÃO
E.H.	EIXO HIDROSSANITÁRIO DE ÁGUA FRIA NO PISO
	INDICAÇÃO EIXO HIDROSSANITÁRIO
E.H	EIXO HIDROSSANITÁRIO DE ÁGUA FRIA
E.H	EIXO HIDROSSANITÁRIO DE ÁGUA QUENTE

TÍTULO DO PROJETO
UNIDADE BÁSICA DE SAÚDE - PORTE 4

PROPRIETÁRIO
MINISTÉRIO DA SAÚDE
SECRETARIA DE ATENÇÃO PRIMÁRIA À SAÚDE
CNPJ
00.394.544/0108-14
ENDEREÇO
Secretaria de Atenção Primária à Saúde
Esplanada dos Ministérios Bloco G Edifício Sede - Ministério da Saúde
CEP 70. 058-900 - Brasília- DF

SAÚDE

TÍTULO DA PRANCHA
PLANTA TÉCNICA - PARTE 2

DESCRIÇÃO DA ETAPA
PROJETO EXECUTIVO

NOME: PRANCHA - ARQUIVO	REVISÃO	UNIDADE	DATA	ESCALA
MS_UBS4_PE_AQ 07.22_R00	R00	METROS	20/12/2024	INDICADA

DIREITOS AUTORAIS RESERVADOR CONFORME LEGISLAÇÃO NACIONAL E INTERNACIONAL

FOLHA A0 118,90 x 84,10

Documento exportado em 18/06/2025 às 11:14:56 por DANIEL DA SILVA FERREIRA mat. 974078-3

CÓPIA SIMPLES

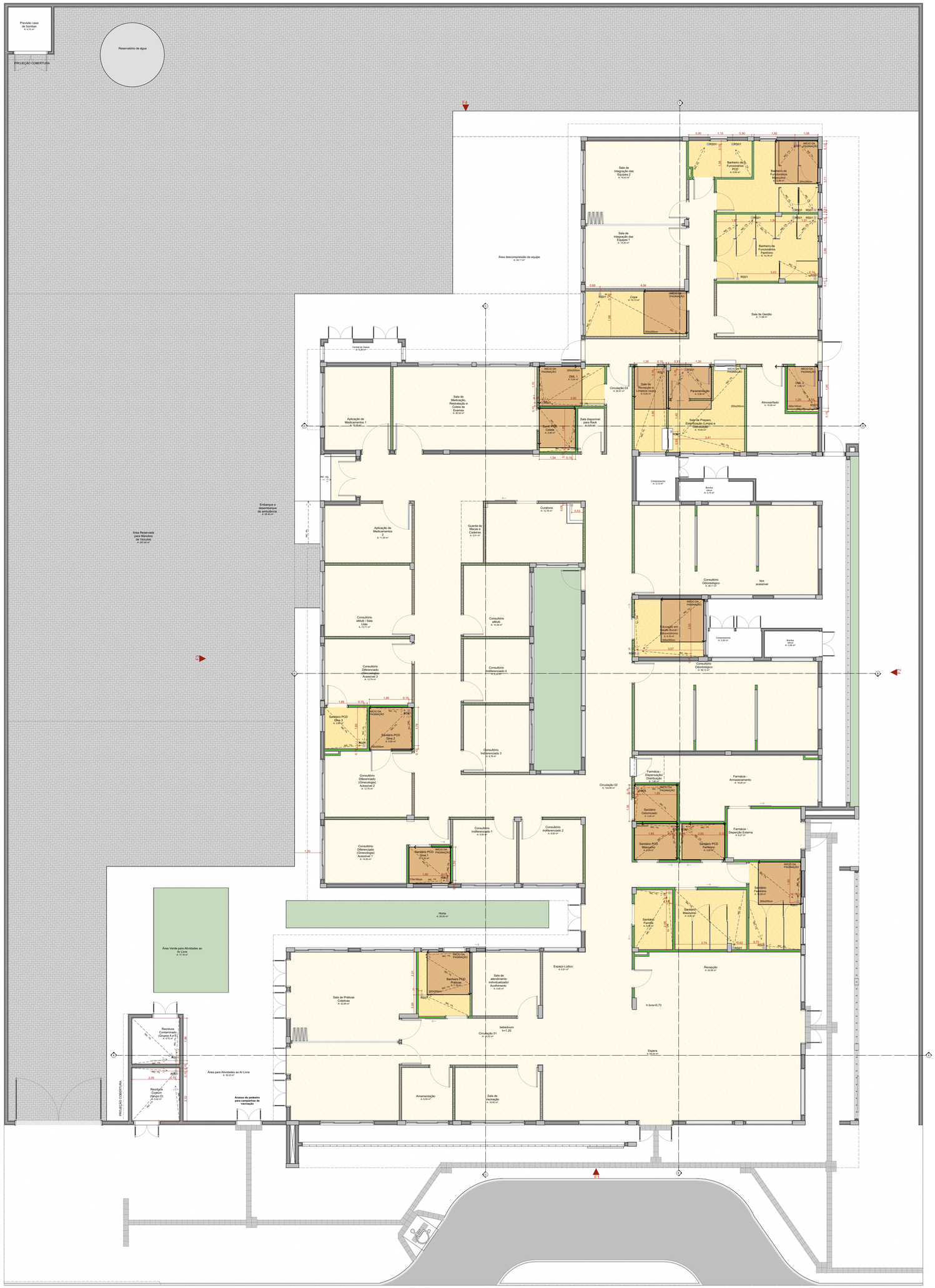

PAGINAÇÃO DE PISO
Escala:1:75

Quadro de Áreas de Pisos		
Legenda	Descrição	Área (m²)
	GRAMA (ÁREA VERDE)	60,38
	PISO EM CONCRETO DESEMPOLADO (PISO EXTERNO)	743,46
	PISO EM GRANILITE POLIDO (PISO INTERNO)	730,06
	PISO EM GRANILITE SEM POLIMENTO (PISO INTERNO)	139,72
	PISO INTERTRAVADO (VIAS INTERNAS E ESTACIONAMENTO)	868,55

Quadro de Rodapé	
Item	Comprimento (m)
Rodapé interno meia cana com 10cm de altura, em granilite	641,46

TÍTULO DO PROJETO
UNIDADE BÁSICA DE SAÚDE - PORTE 4

PROPRIETÁRIO
MINISTÉRIO DA SAÚDE
SECRETARIA DE ATENÇÃO PRIMÁRIA À SAÚDE

CNPJ
00.394.544/0108-14

ENDEREÇO
Secretaria de Atenção Primária à Saúde
Esplanada dos Ministérios Bloco G Edifício Sede - Ministério da Saúde
CEP 70. 058-900 - Brasília- DF

TÍTULO DA PRANCHA
PAGINAÇÃO DE PISO GERAL

DESCRIÇÃO DA ETAPA
PROJETO EXECUTIVO

NOME: PRANCHA - ARQUIVO	REVISÃO	UNIDADE	DATA	ESCALA
MS_UBS4_PE_AQ 08.22_R00	R00	METROS	17/12/2024	INDICADA

DIREITOS AUTORAIS RESERVADOS CONFORME LEGISLAÇÃO NACIONAL E INTERNACIONAL

FOLHA A0
100,40 x 84,10

ID: 8224986
Documento assinado digitalmente por LILIANA MARIA FERRO SOUZA Mat.-932861 em 19/04/2025 às 09:42:23, BOAVIZ DE OLIVEIRA LOPES SILVA Mat.-1434456 em 19/04/2025 às 08:12:18 e KARINE RAFAELLI PEREIRA PAIVA SIQUEIRA Mat.-979564 em 19/04/2025 às 13:10

Documento exportado em 18/06/2025 às 11:14:56 por DANIEL DA SILVA FERREIRA mat. 974078-3

CÓPIA SIMPLES

LINHA DE CORTE DO DESENHO

Quadro de Áreas de Pisos		
Legenda	Descrição	Área (m²)
	GRAMA (ÁREA VERDE)	60,38
	PISO EM CONCRETO DESEMPOLADO (PISO EXTERNO)	743,46
	PISO EM GRANILITE POLIDO (PISO INTERNO)	730,06
	PISO EM GRANILITE SEM POLIMENTO (PISO INTERNO)	139,72
	PISO INTERTRAVADO (VIAS INTERNAS E ESTACIONAMENTO)	868,55

Quadro de Rodapé	
Item	Comprimento (m)
Rodapé interno meia cana com 10cm de altura, em granilite	641,46

PAGINAÇÃO DE PISO
Escala:1:50

TÍTULO DO PROJETO
UNIDADE BÁSICA DE SAÚDE - PORTE 4

PROPRIETÁRIO
MINISTÉRIO DA SAÚDE
SECRETARIA DE ATENÇÃO PRIMÁRIA À SAÚDE

CNPJ
00.394.544/0108-14

ENDEREÇO
Secretaria de Atenção Primária à Saúde
Esplanada dos Ministérios Bloco G Edifício Sede - Ministério da Saúde
CEP 70. 058-900 - Brasília- DF

TÍTULO DA PRANCHA
PAGINAÇÃO DE PISO - PARTE 1

DESCRIÇÃO DA ETAPA
PROJETO EXECUTIVO

NOME PRANCHA - ARQUIVO	REVISÃO	UNIDADE	DATA	ESCALA
MS_UBS4_PE_AQ 09.22_R00	R00	METROS	17/12/2024	INDICADA

DIREITOS AUTORAIS RESERVADOR CONFORME LEGISLAÇÃO NACIONAL E INTERNACIONAL

FOLHA A0
110,00 x 84,10

ID: 824987
Documento assinado digitalmente por LILIANA MARIA FERREIRA SOUZA MAJ. DENTISTA em 20/06/2025 às 08:15:03, DANIEL DE OLIVEIRA CA RDOSO DE ALCANTARA em 20/06/2025 às 08:01:32 e ANDRAINE DE ASSIS PEREIRA em 19/06/2025 às 17:07:16
Documento arquivado em 19/06/2025 às 17:07:16 por ANDRAINE DE ASSIS PEREIRA

Documento exportado em 18/06/2025 às 11:14:56 por DANIEL DA SILVA FERREIRA (mat. 974078-3

CÓPIA SIMPLES

ID: 8284988

Documento assinado digitalmente por ELIANA MARIA FERREIRA SOUZA MAGALHÃES em 30/04/2025 14:45:13, DANIEL DE OLIVEIRA LCA PINTO DA CUNHA ALVARES em 30/04/2025 14:08:12 e ANDERSE DE VASCO E PEREIRA E VASCO VASCONCELOS VALI VASCO em 13/04/2025 16:13:18

Quadro de Áreas de Pisos		
Legenda	Descrição	Área (m²)
	GRAMA (ÁREA VERDE)	60,38
	PISO EM CONCRETO DESEMPOLADO (PISO EXTERNO)	743,46
	PISO EM GRANILITE POLIDO (PISO INTERNO)	730,06
	PISO EM GRANILITE SEM POLIMENTO (PISO INTERNO)	139,72
	PISO INTERTRAVADO (VIAS INTERNAS E ESTACIONAMENTO)	868,55

Quadro de Rodapé	
Item	Comprimento (m)
Rodapé interno meia cana com 10cm de altura, em granilite	641,46

PAGINAÇÃO DE PISO
Escala:1:50

LINHA DE CORTE DO DESENHO

TÍTULO DO PROJETO
UNIDADE BÁSICA DE SAÚDE - PORTE 4

PROPRIETÁRIO
MINISTÉRIO DA SAÚDE
SECRETARIA DE ATENÇÃO PRIMÁRIA À SAÚDE

CNPJ
00.394.544/0108-14

ENDEREÇO
Secretaria de Atenção Primária à Saúde
Esplanada dos Ministérios Bloco G Edifício Sede - Ministério da Saúde
CEP 70. 058-900 - Brasília- DF

TÍTULO DA PRANCHA
PAGINAÇÃO DE PISO - PARTE 2

DESCRIÇÃO DA ETAPA
PROJETO EXECUTIVO

NOME (PRANCHA - ARQUIVO)	REVISÃO	UNIDADE	DATA	ESCALA
MS_UBS4_PE_AQ 10.22_R00	**R00**	**METROS**	**17/12/2024**	**INDICADA**

DIREITOS AUTORAIS RESERVADOR CONFORME LEGISLAÇÃO NACIONAL E INTERNACIONAL

FOLHA AO
118,90 x 84,10

Documento exportado em 18/06/2025 às 11:14:56 por DANIEL DA SILVA FERREIRA (mat. 974078-3

CÓPIA SIMPLES

PLANTA FORRO E LUMINOTÉCNICO

Escala:1:75

Quadro de Luminárias			
Símbolo	**Cód.**	**Qnt.**	**Descrição**
	Iluminação de Emergência	42	Bloco autônomo ilum. emergência na parede
	LM01	12	Luminária de embutir de LED quadrado, dimensão de 20 x 20cm ou equivalente. Corpo fabricado em alumínio com acabamento em pintura eletrostática na cor branco ou similar. Fixada através de presilhas para gesso. Montada com LED integrado de alta performance 19W branco neutro ou branco frio 4500k - 6500K e driver bivolt.
	LM02	114	Luminária de embutir de LED quadrado, dimensão de 40 x 40cm ou equivalente. Corpo fabricado em alumínio com acabamento em pintura eletrostática na cor branco ou similar. Montada com LED integrado de alta performance 36W branco neutro ou branco frio 4500k - 6500K e driver bivolt.
	LM03	22	Luminária de sobrepor tipo arandela tartaruga. Corpo fabricado em alumínio com acabamento em pintura eletrostática na cor branca. Montada com LED integrado de alta performance 24W neutra 4000K e driver bivolt.
	LM04	8	Luminária de sobrepor de LED quadrado, dimensão de 20 x 20cm ou equivalente. Corpo fabricado em alumínio com acabamento em pintura eletrostática na cor branco ou similar. Montada com LED integrado de alta performance 19W branco neutro ou branco frio 4500k - 6500K e driver bivolt.
	LM05	35	Luminária de embutir de LED quadrado, dimensão de 60 x 60cm ou equivalente. Corpo fabricado em alumínio com acabamento em pintura eletrostática na cor branco ou similar. Montada com LED integrado de alta performance 40W branco neutro ou branco frio 4500k - 6500K e driver bivolt.
	LM06	31	Luminária tipo arandela quadrada. Corpo fabricado em alumínio com acabamento em pintura eletrostática na cor branca. Montada com LED integrado de alta performance 18W neutra 4000K e driver bivolt.
	LM07	8	Luminária de piso. Corpo fabricado em alumínio com acabamento em pintura eletrostática na cor branca. Montada com LED integrado de alta performance 7W neutra 4000K e driver bivolt.

Quadro de Áreas de Forro		
Legenda	**Descrição**	**Área (m²)**
	Forro de Gesso Acartonado	902,82

TÍTULO DO PROJETO
UNIDADE BÁSICA DE SAÚDE - PORTE 4

PROPRIETÁRIO
MINISTÉRIO DA SAÚDE
SECRETARIA DE ATENÇÃO PRIMÁRIA À SAÚDE

CNPJ
00.394.544/0108-14

ENDEREÇO
Secretaria de Atenção Primária à Saúde
Esplanada dos Ministérios Bloco G Edifício Sede - Ministério da Saúde
CEP 70. 058-900 - Brasília- DF

TÍTULO DA PRANCHA
FORRO E LUMINOTÉCNICO GERAL

DESCRIÇÃO DA ETAPA
PROJETO EXECUTIVO

NOME: PRANCHA - ARQUIVO	REVISÃO	UNIDADE	DATA	ESCALA
MS_UBS4_PE_AQ 11.22_R00	R00	METROS	17/12/2024	INDICADA

DIREITOS AUTORAIS RESERVADOS CONFORME LEGISLAÇÃO NACIONAL E INTERNACIONAL

FOLHA A0
100,40 x 84,10

ID: 8224989
Documento assinado digitalmente por:LILIANA MARIA PEREIRA SOUZA Mat.: 952861 em 19/04/2025 às 06:14:23, ROMUL DE OLIVEIRA LOA DEOCLECIO Mat.: 943445 em 10/04/2025 às 08:12:18 e KARINNE RAFAELLI PEREIRA E BRITO SIQUEIRA Mat.: 972664 em 11/04/2025 às 13:0

Documento exportado em 18/06/2025 às 11:14:56 por DANIEL DA SILVA FERREIRA mat. 974078-3

CÓPIA SIMPLES

LINHA DE CORTE DO DESENHO

Quadro de Luminárias			
Símbolo	Cód.	Qnt.	Descrição
	Iluminação de Emergência	42	Bloco autônomo ilum. emergência na parede
	LM01	12	Luminária de embutir de LED quadrado, dimensão de 20 x 20cm ou equivalente. Corpo fabricado em alumínio com acabamento em pintura eletrostática na cor branco ou similar. Fixada através de presilhas para gesso. Montada com LED integrado de alta performance 19W branco neutro ou branco frio 4500k - 6500K e driver bivolt.
	LM02	114	Luminária de embutir de LED quadrado, dimensão de 40 x 40cm ou equivalente. Corpo fabricado em alumínio com acabamento em pintura eletrostática na cor branco ou similar. Montada com LED integrado de alta performance 36W branco neutro ou branco frio 4500k - 6500K e driver bivolt.
	LM03	22	Luminária de sobrepor tipo arandela tartaruga. Corpo fabricado em alumínio com acabamento em pintura eletrostática na cor branca. Montada com LED integrado de alta performance 24W neutra 4000K e driver bivolt.
	LM04	8	Luminária de sobrepor de LED quadrado, dimensão de 20 x 20cm ou equivalente. Corpo fabricado em alumínio com acabamento em pintura eletrostática na cor branco ou similar. Montada com LED integrado de alta performance 19W branco neutro ou branco frio 4500k - 6500K e driver bivolt.
	LM05	35	Luminária de embutir de LED quadrado, dimensão de 60 x 60cm ou equivalente. Corpo fabricado em alumínio com acabamento em pintura eletrostática na cor branco ou similar. Montada com LED integrado de alta performance 40W branco neutro ou branco frio 4500k - 6500K e driver bivolt.
	LM06	31	Luminária tipo arandela quadrada. Corpo fabricado em alumínio com acabamento em pintura eletrostática na cor branca. Montada com LED integrado de alta performance 18W neutra 4000K e driver bivolt.
	LM07	8	Luminária de piso. Corpo fabricado em alumínio com acabamento em pintura eletrostática na cor branca. Montada com LED integrado de alta performance 7W neutra 4000K e driver bivolt.

Quadro de Áreas de Forro		
Legenda	Descrição	Área (m²)
	Forro de Gesso Acartonado	902,82

PLANTA FORRO E LUMINOTÉCNICO
Escala:1:50

TÍTULO DO PROJETO
UNIDADE BÁSICA DE SAÚDE - PORTE 4

PROPRIETÁRIO
MINISTÉRIO DA SAÚDE
SECRETARIA DE ATENÇÃO PRIMÁRIA À SAÚDE

CNPJ
00.394.544/0108-14

ENDEREÇO
Secretaria de Atenção Primária à Saúde
Esplanada dos Ministérios Bloco G Edifício Sede - Ministério da Saúde
CEP 70. 058-900 - Brasília- DF

TÍTULO DA PRANCHA
FORRO E LUMINOTÉCNICO - PARTE 1

DESCRIÇÃO DA ETAPA
PROJETO EXECUTIVO

NOME: PRANCHA - ARQUIVO	REVISÃO	UNIDADE	DATA	ESCALA
MS_UBS4_PE_AQ 12.22_R00	R00	METROS	17/12/2024	INDICADA

DIREITOS AUTORAIS RESERVADOR CONFORME LÉGISLAÇÃO NACIONAL E INTERNACIONAL

FOLHA A0
118,90 x 84,10

ID: 824990
Documento assinado digitalmente pt EILIANA MARIA FERRO DA SILVA MALDONADO em 18/06/2025 14:09:11 e ANANIAS DE VILLA E PEREIRA E NAYA NASCIMENTO MALVASIO em 17/06/2025 16:17:22
Documento gerado oficialmente por DANIEL DE OLIVEIRA LCA 000001 em 18/06/2025 11:14:08

Documento exportado em 18/06/2025 às 11:14:08 por DANIEL DA SILVA FERREIRA mat. 974078-3

CÓPIA SIMPLES

ID: 824991

Documento assinado digitalmente por LILIANA MARIA FERREIRA SOUZA MALDONCHI em 30/04/2025 às 08:51:33 e ANANIAS DE ASSIS E PEREIRA E VASCONCELLOS VALLE em 30/04/2025 às 14:12

PLANTA FORRO E LUMINOTÉCNICO

Escala 1:50

Quadro de Luminárias			
Símbolo	**Cód.**	**Qnt.**	**Descrição**
	Iluminação de Emergência	42	Bloco autônomo ilum. emergência na parede
	LM01	12	Luminária de embutir de LED quadrado, dimensão de 20 x 20cm ou equivalente. Corpo fabricado em alumínio com acabamento em pintura eletrostática na cor branco ou similar. Fixada através de presilhas para gesso. Montada com LED integrado de alta performance 19W branco neutro ou branco frio 4500k - 6500K e driver bivolt.
	LM02	114	Luminária de embutir de LED quadrado, dimensão de 40 x 40cm ou equivalente. Corpo fabricado em alumínio com acabamento em pintura eletrostática na cor branco ou similar. Montada com LED integrado de alta performance 36W branco neutro ou branco frio 4500k - 6500K e driver bivolt.
	LM03	22	Luminária de sobrepor tipo arandela tartaruga. Corpo fabricado em alumínio com acabamento em pintura eletrostática na cor branca. Montada com LED integrado de alta performance 24W neutra 4000K e driver bivolt.
	LM04	8	Luminária de sobrepor de LED quadrado, dimensão de 20 x 20cm ou equivalente. Corpo fabricado em alumínio com acabamento em pintura eletrostática na cor branco ou similar. Montada com LED integrado de alta performance 19W branco neutro ou branco frio 4500k - 6500K e driver bivolt.
	LM05	35	Luminária de embutir de LED quadrado, dimensão de 60 x 60cm ou equivalente. Corpo fabricado em alumínio com acabamento em pintura eletrostática na cor branco ou similar. Montada com LED integrado de alta performance 40W branco neutro ou branco frio 4500k - 6500K e driver bivolt.
	LM06	31	Luminária tipo arandela quadrada. Corpo fabricado em alumínio com acabamento em pintura eletrostática na cor branca. Montada com LED integrado de alta performance 18W neutra 4000K e driver bivolt.
	LM07	8	Luminária de piso. Corpo fabricado em alumínio com acabamento em pintura eletrostática na cor branca. Montada com LED integrado de alta performance 7W neutra 4000K e driver bivolt.

Quadro de Áreas de Forro		
Legenda	**Descrição**	**Área (m²)**
	Forro de Gesso Acartonado	902,82

TÍTULO DO PROJETO
UNIDADE BÁSICA DE SAÚDE - PORTE 4

PROPRIETÁRIO
MINISTÉRIO DA SAÚDE
SECRETARIA DE ATENÇÃO PRIMÁRIA À SAÚDE

CNPJ
00.394.544/0108-14

ENDEREÇO
Secretaria de Atenção Primária à Saúde
Esplanada dos Ministérios Bloco G Edifício Sede - Ministério da Saúde
CEP 70. 058-900 - Brasília- DF

TÍTULO DA PRANCHA
FORRO E LUMINOTÉCNICO - PARTE 2

DESCRIÇÃO DA ETAPA
PROJETO EXECUTIVO

NOME PRANCHA - ARQUIVO	REVISÃO	UNIDADE	DATA	ESCALA
MS_UBS4_PE_AQ 13.22_R00	**R00**	**METROS**	**17/12/2024**	**INDICADA**

DIREITOS AUTORAIS RESERVADOR CONFORME LEGISLAÇÃO NACIONAL E INTERNACIONAL

FOLHA AO
110,90 x 84,10

Documento exportado em 18/06/2025 às 11:14:16 por DANIEL DA SILVA FERREIRA (mat. 974078-3

CÓPIA SIMPLES

ID: 8224992
Documento assinado eletronicamente por LILIANA MARIA FERRO SOUZA Mat. 932365-1 em 10/04/2025 às 06:14:53, ROMEL DE OLIVEIRA CARDOSO Mat. 943449-6 em 10/04/2025 às 08:12:18 e KARINNE RAFAELLE PEREIRA FARIAS MOREIRA Mat. 973664-6 em 11/04/2025 às 13:05:54.

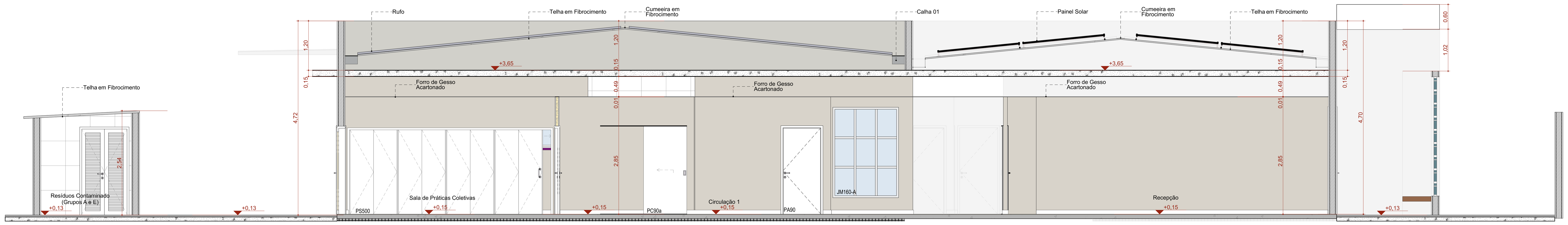

A Corte AA
Escala:1:50

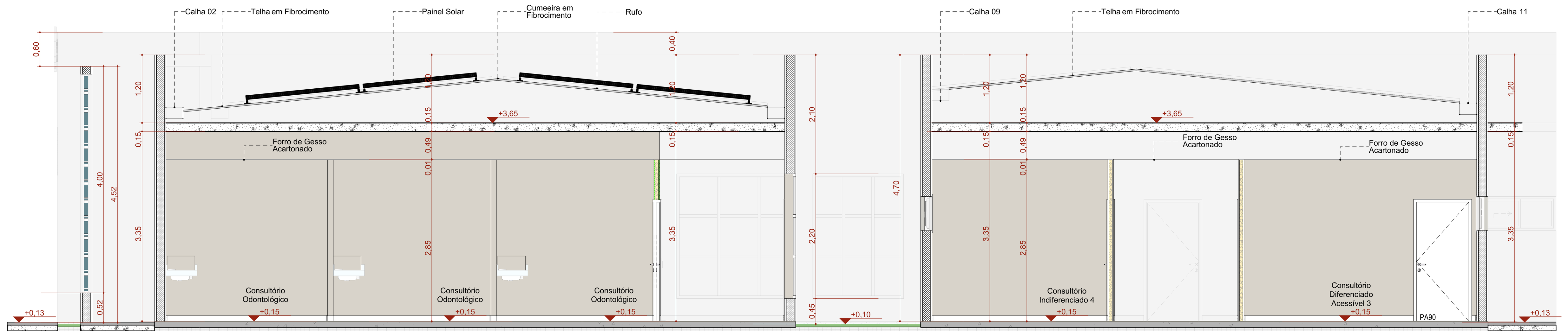

B Corte BB
Escala:1:50

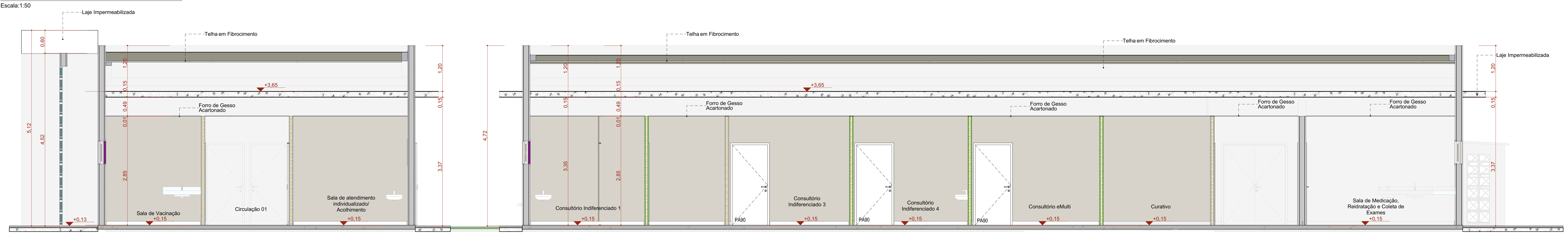

C Corte CC
Escala:1:50

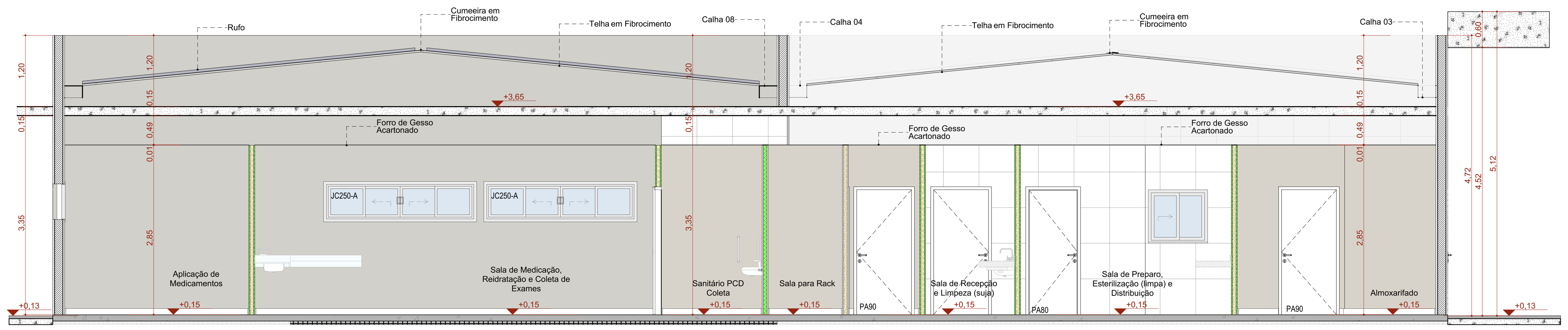

D Corte DD
Escala:1:50

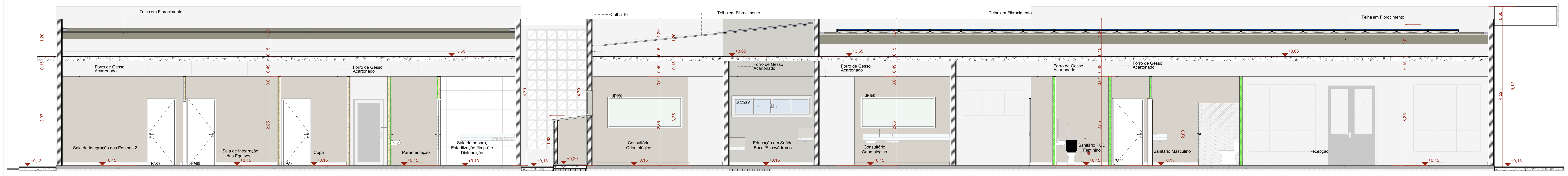

E Corte EE
Escala:1:50

TÍTULO DO PROJETO
UNIDADE BÁSICA DE SAÚDE - PORTE 4

PROPRIETÁRIO
MINISTÉRIO DA SAÚDE
SECRETARIA DE ATENÇÃO PRIMÁRIA À SAÚDE

CNPJ
00.394.544/0108-14

ENDEREÇO
Secretaria de Atenção Primária à Saúde
Esplanada dos Ministérios Bloco G Edifício Sede - Ministério da Saúde
CEP 70. 058-900 - Brasília- DF

TÍTULO DA PRANCHA
CORTES

DESCRIÇÃO DA ETAPA
PROJETO EXECUTIVO

NOME: PRANCHA - ARQUIVO	REVISÃO	UNIDADE	DATA	ESCALA
MS_UBS4_PE_AQ 14.22_R00	R00	METROS	17/12/2024	INDICADA

DIREITOS AUTORAIS RESERVADOR CONFORME LEGISLAÇÃO NACIONAL E INTERNACIONAL

FOLHA A0
118,90 x 84,10

Documento exportado em 18/06/2025 às 11:14:56 por DANIEL DA SILVA FERREIRA mat. 974078-3

CÓPIA SIMPLES

ID: 8284993
Documento assinado digitalmente por LILIANA MARIA PEREIRA SOUZA MAL:92390 em 18/06/2025 14:08:12 e ANDREW DOUGLAS PEIXOTO NUNES VASCONCELOS MAL:7950 em 17/06/2025 16:11:19

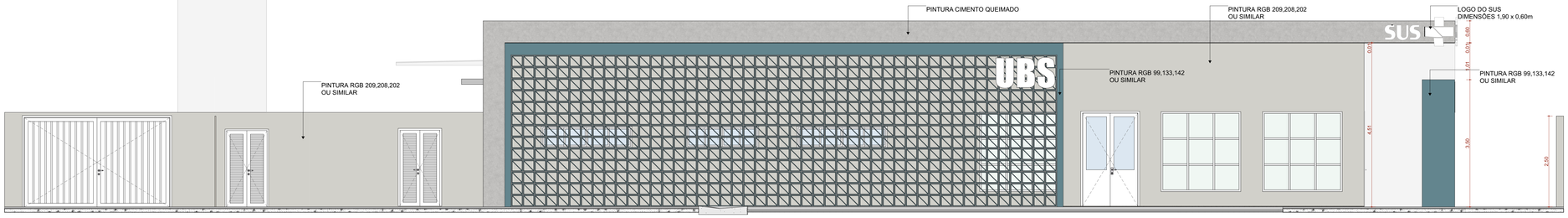

F1 FACHADA FRONTAL
Escala:1:50

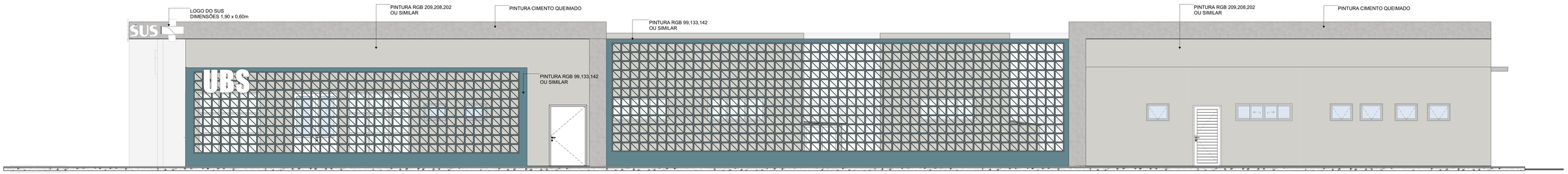

F2 FACHADA LATERAL DIREITA
Escala:1:50

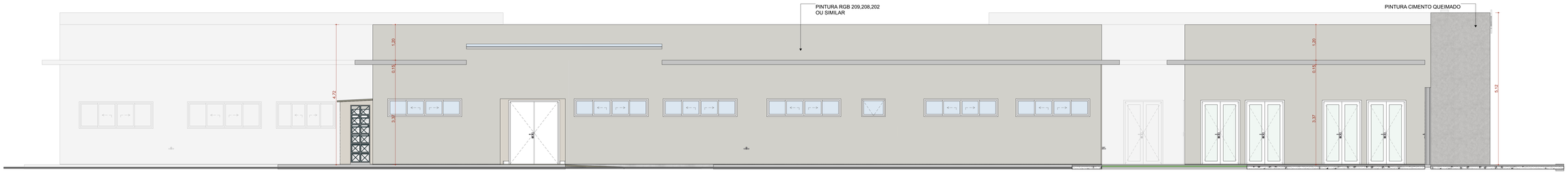

F3 FACHADA LATERAL ESQUERDA
Escala:1:50

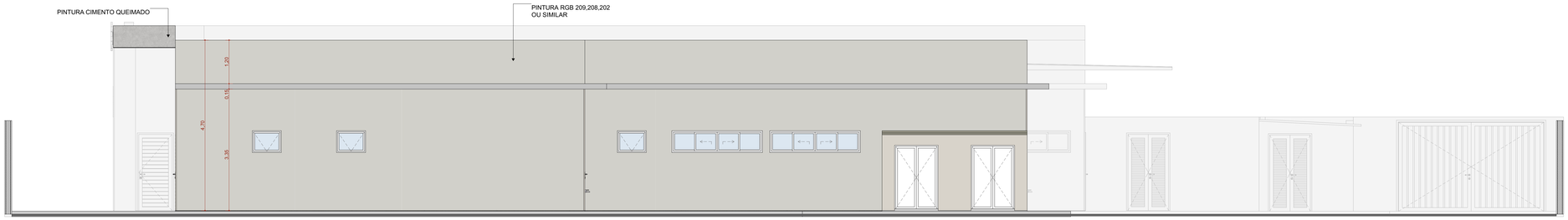

F4 FACHADA FUNDO
Escala:1:50

TÍTULO DO PROJETO
UNIDADE BÁSICA DE SAÚDE - PORTE 4

PROPRIETÁRIO
MINISTÉRIO DA SAÚDE
SECRETARIA DE ATENÇÃO PRIMÁRIA À SAÚDE

CNPJ
00.394.544/0108-14

ENDEREÇO
Secretaria de Atenção Primária à Saúde
Esplanada dos Ministérios Bloco G Edifício Sede - Ministério da Saúde
CEP 70. 058-900 - Brasília- DF

TÍTULO DA PRANCHA
FACHADAS

DESCRIÇÃO DA ETAPA
PROJETO EXECUTIVO

NOME PRANCHA - ARQUIVO	REVISÃO	UNIDADE	DATA	ESCALA
MS_UBS4_PE_AQ 15.22_R00	**R00**	**METROS**	**17/12/2024**	**INDICADA**

DIREITOS AUTORAIS RESERVADOR CONFORME LEGISLAÇÃO NACIONAL E INTERNACIONAL

FOLHA AO:
118,90 x 84,10

Documento exportado em 18/06/2025 às 11:14:56 por DANIEL DA SILVA FERREIRA (mat. 974078-3

COPIA SIMPLES

ID: 8224994

DOCUMENTO GERADO COM TECNOLOGIA DO SISTEMA ELABORE-AR (WWW.ELABORE.AR.GOV.BR) DO SERPRO (SERVIÇO FEDERAL DE PROCESSAMENTO DE DADOS) E ASSINADO ELETRONICAMENTE NA PLATAFORMA GOVBR (WWW.GOV.BR/PT/CONTA) COM CERTIFICADO DIGITAL EMITIDO POR AC VALID RFB FINAL PESSOA FISICA

Quadro de Portas - Detalhamentos
Cód.

Planta

Vista

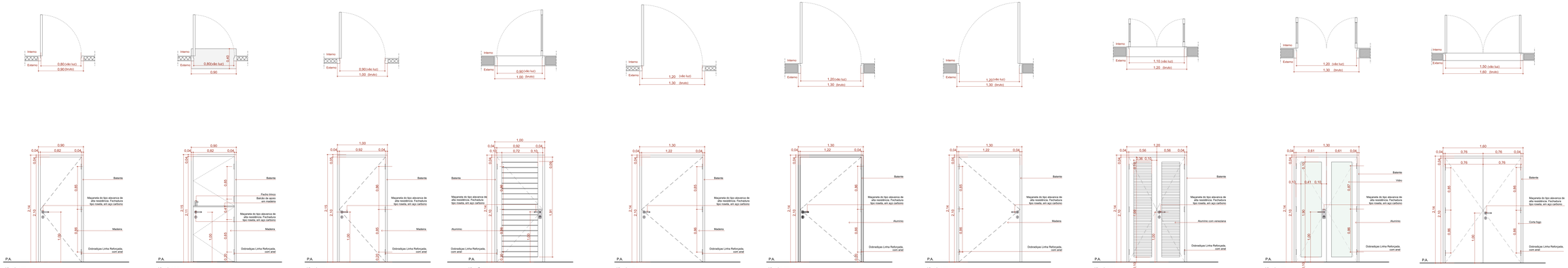

Quadro de Portas - Detalhamentos
Cód.

Planta

Vista

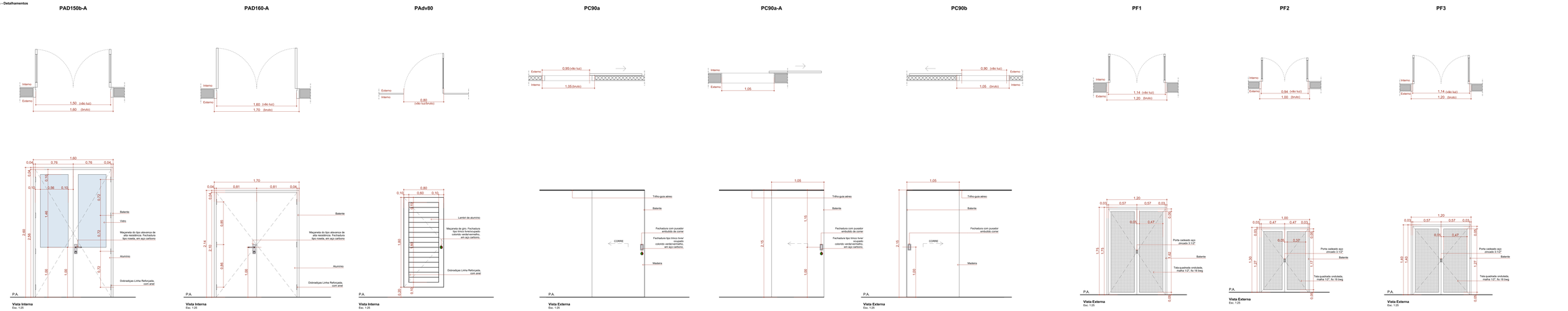

Quadro de Portas - Detalhamentos
Cód.

Planta

Vista

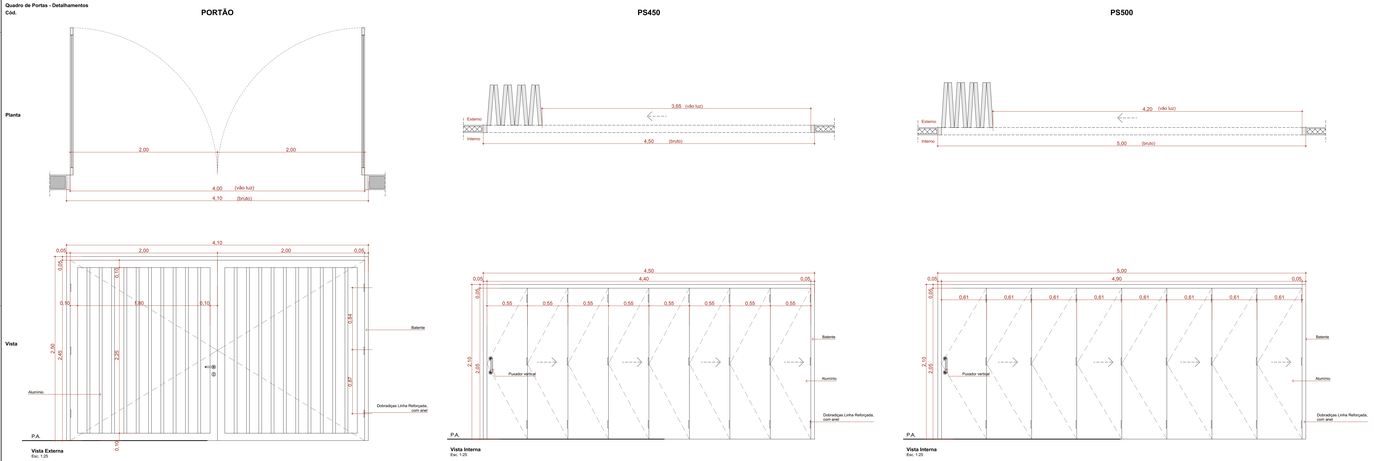

QUADRO DE PORTAS									
ID.	QNT.	DIMENSÃO DA FOLHA (m)	DIMENSÃO DO VÃO (m)	DESCRIÇÃO	PUXADOR / MAÇANETA	FECHADURA / TRINCO	MOLA	ACESSÓRIOS	DOBRADIÇA	PAREDE
PA80	9	0,82x2,10	0,90x2,14	Porta de madeira, 1 folha abertura de giro, com acabamento em pintura branca	Maçaneta do tipo alavanca de alta resistência	Fechadura tipo roseta, em aço carbono	Não se aplica	Não se aplica	Dobradiças linha reforçada, com anel	Drywall
PA80-Guichê	1	0,82x2,10	0,90x2,14	Porta de madeira, 1 folha abertura de giro, com acabamento em pintura branca	Maçaneta do tipo alavanca de alta resistência	Fechadura tipo roseta, em aço carbono	Não se aplica	Não se aplica	Dobradiças linha reforçada, com anel	Drywall
PA90	26	0,82x2,10	1,00x2,14	Porta de madeira, 1 folha abertura de giro, com acabamento em pintura branca	Maçaneta do tipo alavanca de alta resistência	Fechadura tipo roseta, em aço carbono	Não se aplica	Não se aplica	Dobradiças linha reforçada, com anel	Drywall
PA90a-A	4	0,92x2,10	1,00x2,14	Porta de giro, alumínio anodizado tipo lambril, cor branca	Maçaneta do tipo alavanca de alta resistência	Fechadura tipo roseta, em aço carbono	Não se aplica	Não se aplica	Dobradiças linha reforçada, com anel	Alvenaria
PA120	1	1,22x2,10	1,30x2,14	Porta de madeira, 1 folha abertura de giro, com acabamento em pintura branca	Maçaneta do tipo alavanca de alta resistência	Fechadura tipo roseta, em aço carbono	Não se aplica	Não se aplica	Dobradiças linha reforçada, com anel	Drywall
PA120-A	1	1,22x2,10	1,30x2,14	Porta de alumínio anodizado: 1 folhas, abertura de giro, com acabamento em pintura branca	Maçaneta do tipo alavanca de alta resistência	Fechadura tipo roseta, em aço carbono	Não se aplica	Não se aplica	Dobradiças linha reforçada, com anel	Alvenaria
PA120b-A	2	1,22x2,10	1,30x2,14	Porta de madeira, 1 folha abertura de giro, com acabamento em pintura branca	Maçaneta do tipo alavanca de alta resistência	Fechadura tipo roseta, em aço carbono	Não se aplica	Não se aplica	Dobradiças linha reforçada, com anel	Alvenaria
PAD110-A	3	1,12x2,10	1,20x2,14	Porta de alumínio anodizado, com veneziana, 2 folhas, abertura de giro, com acabamento em pintura branca	Maçaneta do tipo alavanca de alta resistência	Fechadura tipo roseta, em aço carbono	Não se aplica	Não se aplica	Dobradiças linha reforçada, com anel	Alvenaria
PAD120-A	5	1,22x2,10	1,30x2,14	Porta de alumínio anodizado com vidro, 2 folhas, abertura de giro, com acabamento em pintura branca	Maçaneta do tipo alavanca de alta resistência	Fechadura tipo roseta, em aço carbono	Não se aplica	Não se aplica	Dobradiças linha reforçada, com anel	Alvenaria
PAD150a-A	1	1,52x2,10	1,60x2,14	Porta corta fogo, 2 folhas, abertura de giro, com acabamento em pintura branca	Maçaneta do tipo alavanca de alta resistência	Fechadura tipo roseta, em aço carbono	Não se aplica	Não se aplica	Dobradiças linha reforçada, com anel	Alvenaria
PAD150b-A	2	1,52x2,56	1,60x2,60	Porta de alumínio com vidro, 2 folhas, abertura de giro, com acabamento em pintura branca	Maçaneta do tipo alavanca de alta resistência	Fechadura tipo roseta, em aço carbono	Mola hidráulica aérea com sistema de braço destacável	Não se aplica	Dobradiças linha reforçada, com anel	Alvenaria
PAD160-A	1	1,62x2,10	1,70x2,14	Porta de alumínio anodizado, 2 folhas, abertura de giro, com acabamento em pintura branca	Maçaneta do tipo alavanca de alta resistência	Fechadura tipo roseta, em aço carbono	Não se aplica	Não se aplica	Dobradiças linha reforçada, com anel	Alvenaria
PAdv80	16	0,80x1,80	0,80x1,80	Porta de alumínio tipo veneziana, 1 folha, com abertura de giro.	Puxador tipo padrão em alumínio, em aço cromado	Fechadura tipo trinco lvre/ocupado colorido verde/ vermelho, em aço carbono	Não se aplica	Não se aplica	Dobradiças linha reforçada, com anel	Divisória
PC90a	9	0,95x2,10	1,05x2,15	Porta de madeira, 1 folha, com abertura de corner, acabamento em pintura branca	Puxador vertical	Fechadura tipo trinco lvre/ocupado colorido verde/ vermelho, em aço carbono	Não se aplica	Não se aplica	Não se aplica	Drywall
PC90a-A	1	0,95x2,10	1,05x2,15	Porta de madeira, 1 folha, com abertura de corner, acabamento em pintura branca	Puxador vertical	Fechadura tipo trinco lvre/ocupado colorido verde/ vermelho, em aço carbono	Não se aplica	Não se aplica	Não se aplica	Alvenaria
PC90b	2	0,95x2,10	1,05x2,15	Porta de madeira, 1 folha, com abertura de corner, acabamento em pintura branca	Puxador vertical	Fechadura auxiliar tipo bico de papagaio com dupla trava e lingueta conjugada de embutir, acabamento inox polido	Não se aplica	Não se aplica	Não se aplica	Drywall
PF1	2	1,14x1,72	1,20x1,75	Porta de alumínio com tela ondulada de giro, 2 folhas, acabamento em pintura branca	Não se aplica	Não se aplica	Não se aplica	Não se aplica	Não se aplica	Drywall
PF2	1	0,94x1,27	1,00x1,30	Porta de alumínio com tela ondulada de giro, 2 folhas, acabamento em pintura branca	Não se aplica	Não se aplica	Não se aplica	Não se aplica	Não se aplica	Alvenaria
PF3	4	1,14x1,37	1,20x1,40	Porta de alumínio com tela ondulada de giro, 2 folhas, acabamento em pintura branca	Não se aplica	Não se aplica	Não se aplica	Não se aplica	Não se aplica	Alvenaria
PORTÃO	1	4,00x2,45	4,10x2,50	Portão em alumínio de giro, 2 folhas, acabamento em pintura branca	Maçaneta do tipo alavanca de alta resistência	Fechadura tipo roseta, em aço carbono	Não se aplica	Não se aplica	Dobradiças linha reforçada, com anel	Alvenaria
PS450	1	4,40x2,05	4,50x2,10	Porta de camarão 8 folhas em alumínio anodizado, acabamento e pintura na cor branca.	Puxador vertical	Fechadura tipo roseta, em aço carbono	Não se aplica	Não se aplica	Dobradiças linha reforçada, com anel	Drywall
PS500	1	4,90x2,05	5,00x2,10	Porta de camarão 8 folhas em alumínio anodizado, acabamento e pintura na cor branca.	Puxador vertical	Fechadura tipo roseta, em aço carbono	Não se aplica	Não se aplica	Dobradiças linha reforçada, com anel	Drywall

TÍTULO DO PROJETO
UNIDADE BÁSICA DE SAÚDE - PORTE 4

PROPRIETÁRIO
MINISTÉRIO DA SAÚDE
SECRETARIA DE ATENÇÃO PRIMÁRIA À SAÚDE
CNPJ:
00.394.544/0108-14

ENDEREÇO
Secretaria de Atenção Primária à Saúde
Esplanada dos Ministérios Bloco G Edifício Sede - Ministério da Saúde
CEP 70. 058-900 - Brasília- DF

TÍTULO DA PRANCHA
DETALHAMENTO DE PORTAS

DESCRIÇÃO DA ETAPA
PROJETO EXECUTIVO

NOME (PRENOME) ARQUIVO	REVISÃO	UNIDADE	DATA	ESCALA
M5_UBS4_FE_AQ 16.22_R00	**R00**	**METROS**	**17/12/2024**	**INDICADA**

DIREITOS AUTORAIS RESERVADOS CONFORME LEGISLAÇÃO NACIONAL E INTERNACIONAL

FOLHA AO A3
16,54 x 84,10

Documento exportado em 18/06/2025 16:11:18 de por DANIEL DA SILVA FERREIRA mat. 974079-3

CÓPIA SIMPLES

ID: 8224995

Documento assinado eletronicamente por LILIANA MARIA FERRO SOUZA Mat. 932365-1 em 10/04/2025 às 06:14:53, ROMEL DE OLIVEIRA CARDOSO Mat. 943449-6 em 10/04/2025 às 08:12:18 e KARINNE RAFAELLE PEREIRA FARIAS MOREIRA Mat. 973664-6 em 11/04/2025 às 13:04:54.

Quadro de Janelas - Detalhamento
CÓD.

Quadro de Janelas - Detalhamento
CÓD.

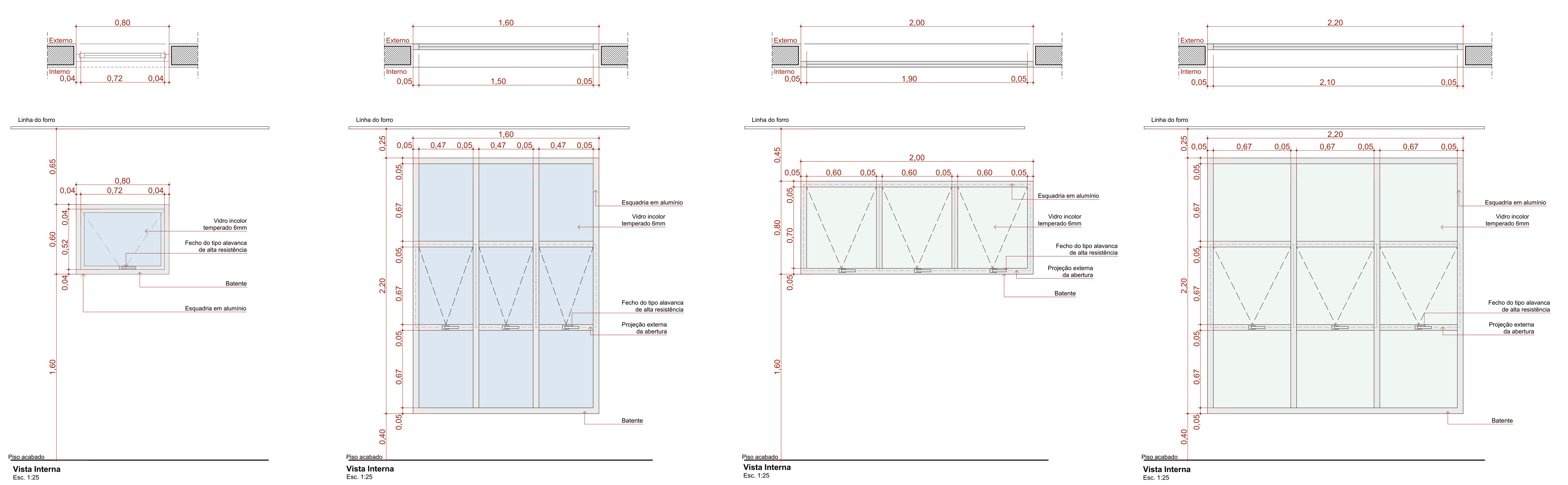

Quadro de Janelas Simples

ID.	QNT.	DIMENSÃO (m)	ALTURA PEITORIL	DESCRIÇÃO	FECHO	DOBRADIÇA	PAREDE
C1	1	11,54×2,90	0,59	Cobogó Bandeira 30x30cm	Não se aplica	Não se aplica	Alvenaria
C2	1	16,02×3,86	0,65	Cobogó Bandeira 30x30cm	Não se aplica	Não se aplica	Alvenaria
C3	1	15,06×4,18	0,13	Cobogó Bandeira 30x30cm	Não se aplica	Não se aplica	Alvenaria
C4	1	0,60×1,80	0,20	Cobogó Bandeira 30x30cm	Não se aplica	Não se aplica	Alvenaria
C4	1	0,66×1,94	0,20	Cobogó Bandeira 30x30cm	Não se aplica	Não se aplica	Alvenaria
G100	2	1,00×0,90	1,20	Janela Guichê de correr, 2 folhas, com estrutura de alumínio anodizado branco, com vidro, com peitoril em granito sienna branco com largura de 50cm	Fecho concha de embutir, em aço acetinado, 2 peças	Não se aplica	Drywall
JC200-A	2	2,00×0,60	1,60	Janela de alumínio anodizado branco, abertura tipo de correr, 4 folhas.	Fecho concha de embutir, em aço acetinado, 2 peças	Não se aplica	Alvenaria
JC220-A	1	2,00×0,60	1,60	Janela de alumínio anodizado branco, abertura tipo de correr, 4 folhas.	Fecho concha de embutir, em aço acetinado, 2 peças	Não se aplica	Alvenaria
JC220b-A	1	2,00×0,90	1,20	Janela de alumínio anodizado branco, abertura tipo de correr, 4 folhas.	Fecho concha de embutir, em aço acetinado, 2 peças	Não se aplica	Alvenaria
JC250-A	21	2,50×0,60	1,60	Janela de alumínio anodizado branco, abertura tipo de correr, 4 folhas.	Fecho concha de embutir, em aço acetinado, 2 peças	Não se aplica	Alvenaria
JC250b-A	2	2,50×0,90	1,20	Janela de alumínio anodizado branco, abertura tipo de correr, 4 folhas.	Fecho concha de embutir, em aço acetinado, 2 peças	Não se aplica	Alvenaria
JF	1	1,20×0,60	1,60	Janela de alumínio anodizado branco com vidro fixo	Não se aplica	Não se aplica	Alvenaria
JF150	4	2,40×1,00	1,20	Janela de alumínio anodizado branco com vidro fixo	Não se aplica	Não se aplica	Drywall
JM80-A	13	0,80×0,60	1,60	Janela de alumínio anodizado branco, abertura tipo maxim-ar.	Fecho tipo alavanca	Braço articulado	Alvenaria
JM160-A	2	1,60×2,20	0,40	Janela de alumínio anodizado branco, abertura tipo maxim-ar, 9 folhas.	Fecho tipo alavanca	Braço articulado	Alvenaria
JM200b-A	10	2,00×0,80	1,60	Janela de alumínio anodizado branco, abertura tipo maxim-ar, 3 folhas.	Fecho tipo alavanca	Braço articulado	Alvenaria
JM220a-A	8	2,20×2,20	0,40	Janela de alumínio anodizado branco, abertura tipo maxim-ar, 9 folhas.	Fecho tipo alavanca	Braço articulado	Alvenaria

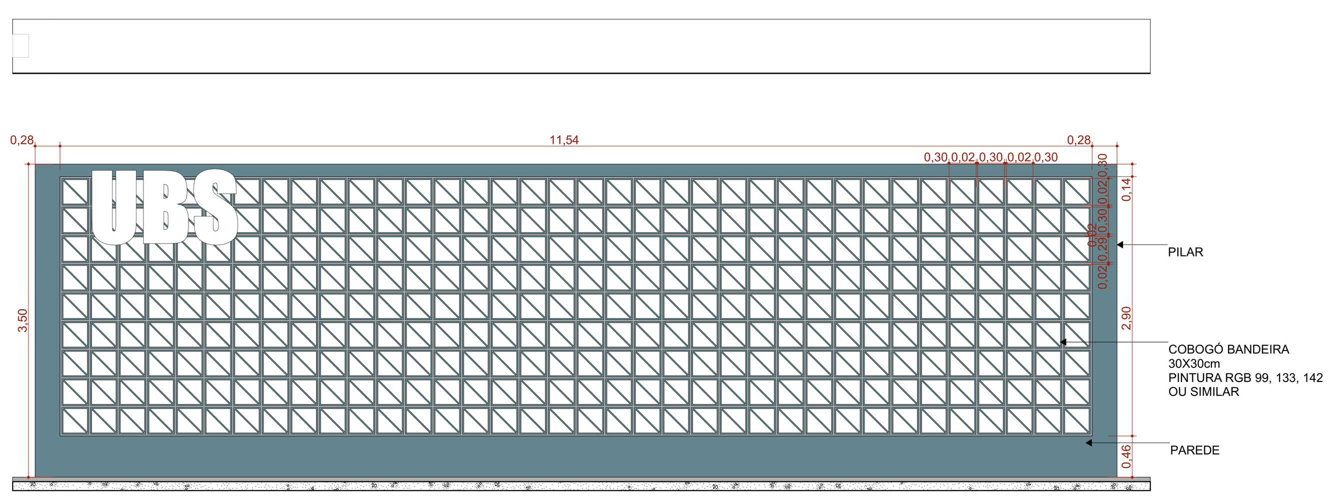

C1 COBOGÓ
Escala:1:50

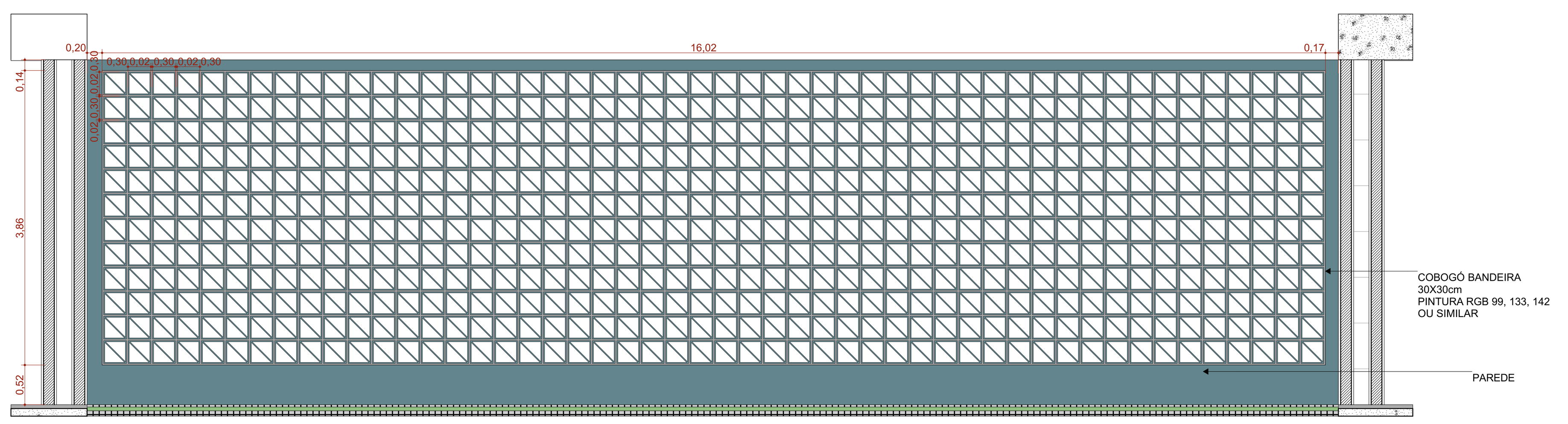

C2 COBOGÓ
Escala:1:50

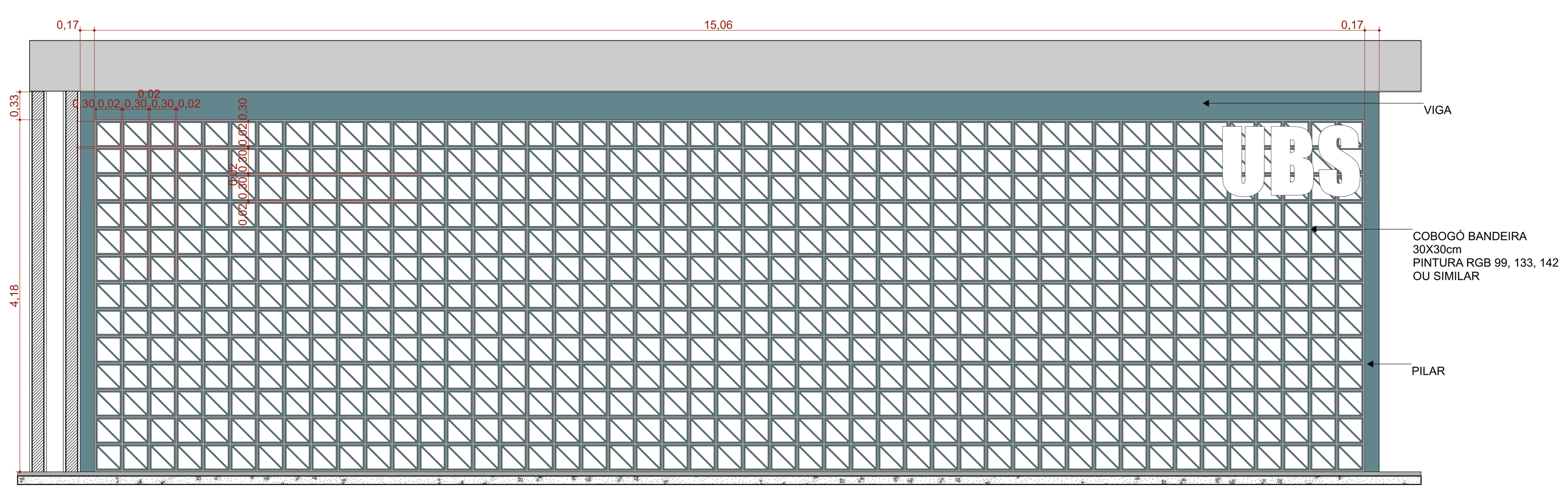

C3 COBOGÓ
Escala:1:50

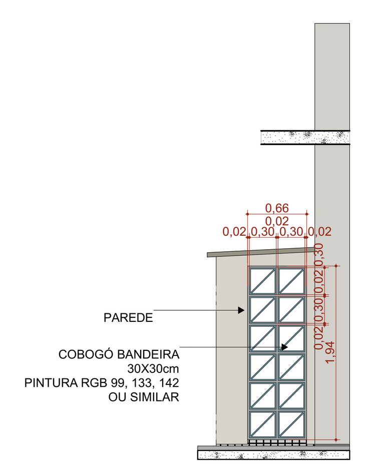

C4 COBOGÓ
Escala:1:50

TÍTULO DO PROJETO
UNIDADE BÁSICA DE SAÚDE - PORTE 4

PROPRIETÁRIO
MINISTÉRIO DA SAÚDE
SECRETARIA DE ATENÇÃO PRIMÁRIA À SAÚDE

CNPJ
00.394.544/0108-14

ENDEREÇO
Secretaria de Atenção Primária à Saúde
Esplanada dos Ministérios Bloco G Edifício Sede - Ministério da Saúde
CEP 70. 058-900 - Brasília- DF

PAC SAÚDE

TÍTULO DA PRANCHA
DETALHAMENTO DE JANELAS

DESCRIÇÃO DA ETAPA
PROJETO EXECUTIVO

NOME: PRANCHA - ARQUIVO	REVISÃO	UNIDADE	DATA	ESCALA
MS_UBS4_PE_AQ 17.22_R00	R00	METROS	17/12/2024	INDICADA

DIREITOS AUTORAIS RESERVADOR CONFORME LEGISLAÇÃO NACIONAL E INTERNACIONAL

FOLHA A0
118,90 x 84,10

Documento exportado em 18/06/2025 às 11:14:56 por DANIEL DA SILVA FERREIRA mat. 974078-3

CÓPIA SIMPLES

ID: 8204996
Documento assinado digitalmente por LILIAN MARIA FERREIRA DA SILVA, em 18/06/2025 às 08:45:33, por DANIEL DE OLIVEIRA CARVALHO, assinado digitalmente por DANIEL DA SILVA FERREIRA, em 18/06/2025 às 11:14:59 e ANDRE BAVIELLI PEREIRA VARGAS MOREIRA, em 17/06/2025 às 13:07.

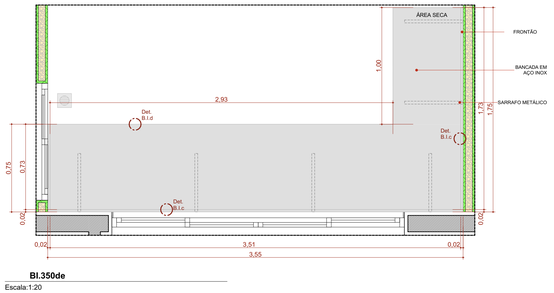

BI.350de
Escala:1:20

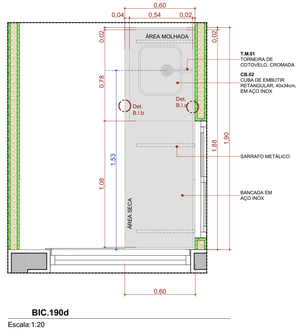

BIC.190d
Escala:1:20

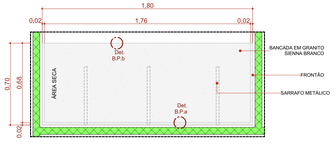

BP.180de
Escala:1:20

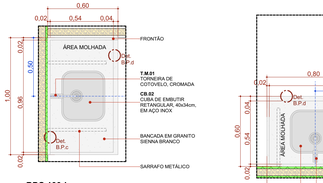

BPC.100d
Escala:1:20

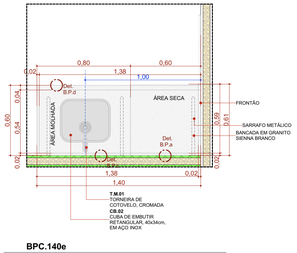

BPC.140e
Escala:1:20

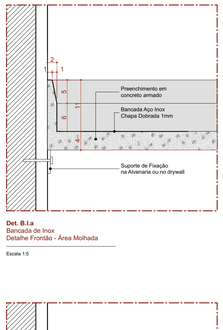

Det. B.I.a
Bancada de Inox
Detalhe Frontão - Área Molhada

Escala 1:5

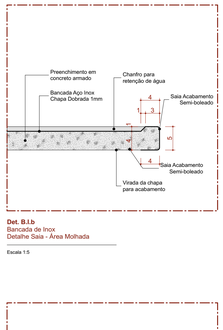

Det. B.I.b
Bancada de Inox
Detalhe Saia - Área Molhada

Escala 1:5

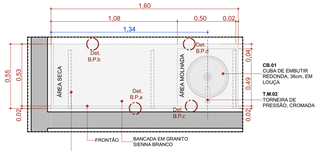

BPC.160d
Escala:1:20

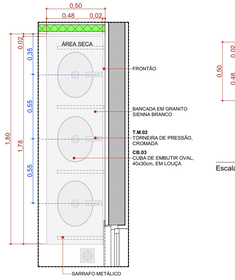

BPC.180e
Escala:1:20

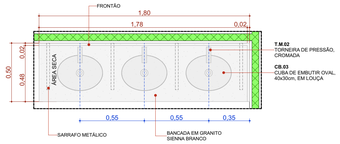

BPC.180d
Escala:1:20

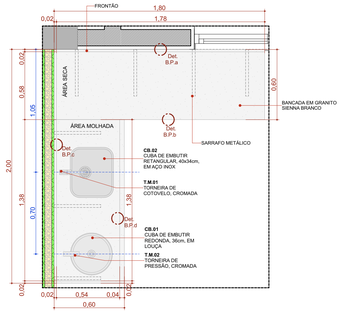

BPC.200d
Escala:1:20

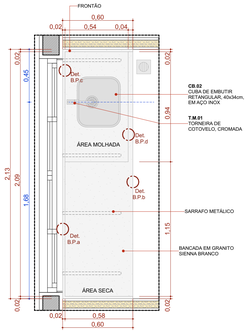

BPC.213de
Escala:1:20

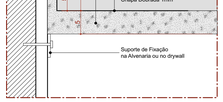

Det. B.I.c
Bancada de Inox
Detalhe Frontão - Área Seca

Escala 1:5

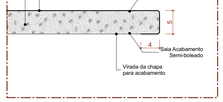

Det. B.I.d
Bancada de Inox
Detalhe Saia - Área seca

Escala 1:5

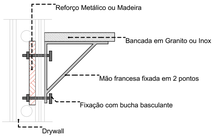

DETALHE 01: REFORÇO EM DRYWALL
Escala:1:20

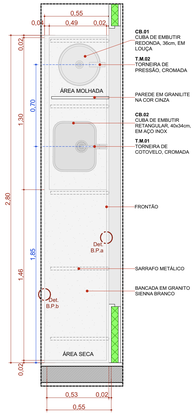

BPC.280d
Escala:1:20

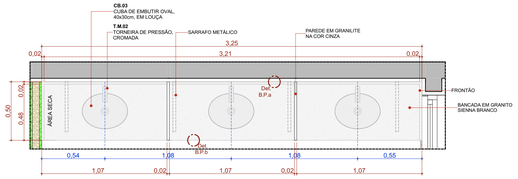

BPC.325de-Escovodromo
Escala:1:20

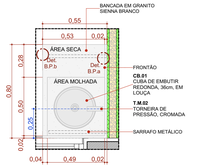

BPC.80d
Escala:1:20

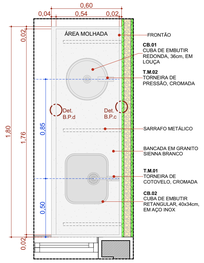

BPC2.180d
Escala:1:20

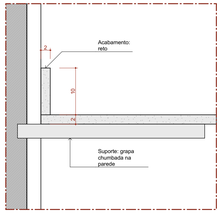

Det. B.P.a
Bancada de Pedra
Detalhe Frontão

Escala 1:5

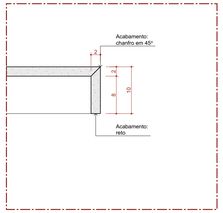

Det. B.P.b
Bancada de Pedra
Detalhe Saia

Escala 1:5

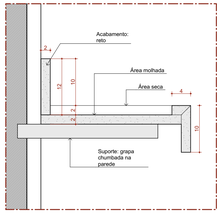

Det. B.P.c
Bancada de Pedra
Detalhe área molhada

Escala 1:5

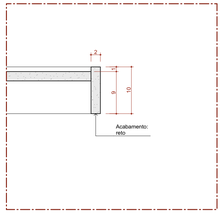

Det. B.P.d
Bancada de Pedra
Detalhe Saia - Área molhada

Escala 1:5

22 Quadro de Bancadas

Cód.	Qtd.	Descrição	Frontão
BI.350de	1	Bancada em L em Inox 3,50 x 1,75m, profundidade 0,60 e 0,75m, sem cuba	Frontão direita e esquerda
BIC.190d	1	Bancada em Inox 1,90x0,60m, com uma cuba em inox.	Frontão direita e esquerda
BP.180de	1	Bancada em granito 1,80x0,75m, sem cuba	Frontão direita
BPC2.180d	1	Bancada em granito 1,80x0,60m, com uma cuba em inox retangular e uma cuba em cerâmica redonda.	Sem frontão lateral
BPC.80d	1	Bancada em granito 0,80x0,55m, com uma cuba em cerâmica redonda.	Frontão direita
BPC.100d	1	Bancada em granito 1,00x0,60m, com uma cuba em inox retangular	Frontão direita
BPC.140e	1	Bancada em granito 1,40 x 0,60m, com uma cuba em inox retangular	Frontão direita e esquerda
BPC.160d	1	Bancada em granito 1,60x0,55m, com uma cuba em cerâmica redonda.	Frontão esquerda
BPC.180d	1	Bancada em granito 1,80x0,50m, com três cubas em cerâmica oval.	Sem frontão lateral
BPC.180e	1	Bancada em granito 1,80x0,50m, com três cubas em cerâmica oval.	Sem frontão lateral
BPC.200d	1	Bancada em L em granito 2,00 x 1,80m, profundidade 0,60, com uma cuba em inox retangular e uma cuba em cerâmica redonda	Frontão direita e esquerda
BPC.213de	1	Bancada em granito 2,13x0,60m, com uma cuba retangular em inox.	Frontão direita
BPC.280d	6	Bancada em granito 2,80x0,55m, com uma cuba em inox retangular e uma cuba em cerâmica redonda.	Frontão Esquerda
BPC.325de-Escovodromo	2	Bancada em granito 3,25x0,50m, com três cubas em cerâmica oval.	Frontão direita

TÍTULO DO PROJETO
UNIDADE BÁSICA DE SAÚDE - PORTE 4

PROPRIETÁRIO
MINISTÉRIO DA SAÚDE
SECRETARIA DE ATENÇÃO PRIMÁRIA À SAÚDE

CNPJ
00.394.544/0108-14

ENDEREÇO
Secretaria de Atenção Primária à Saúde
Esplanada dos Ministérios Bloco G Edifício Sede - Ministério da Saúde
CEP 70. 058-900 - Brasília- DF

TÍTULO DA PRANCHA
DETALHAMENTO DE BANCADAS

DESCRIÇÃO DA ETAPA
PROJETO EXECUTIVO

NOME: PRANCHA - ARQUIVO	REVISÃO	UNIDADE	DATA	ESCALA
M5_UBS4_PE_AQ 18.22_R00	**R00**	**METROS**	**17/12/2024**	**INDICADA**

DIREITOS AUTORAIS RESERVADOS CONFORME LEGISLAÇÃO NACIONAL E INTERNACIONAL

FOLHA:A1 ESTEND: **110,10 x 59,40**

Documento exportado em 18/06/2025 às 11:14:59 por DANIEL DA SILVA FERREIRA mat. 974029-3

CÓPIA SIMPLES

ID: 8284997

Documento assinado digitalmente por LILIAN MARIA FERREIRA SOUZA Mat.-SIAPE 1*****2 em 18/06/2025 às 08:12:23 e ANANDA RIBEIRO E TEIXEIRA E VIEIRA OLIVEIRA Mat.-SIAPE 1*****0 em 18/06/2025 às 11:57:22.
Documento assinado digitalmente por DANIEL DE OLIVEIRA LCA 35967*****-87 em 18/06/2025 às 11:14:56.

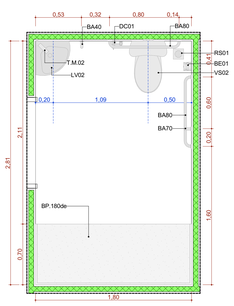

A.M.01 Sanitário Família
Escala:1:25

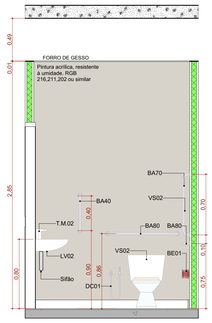

A.M.01 VISTA 01
Escala:1:25

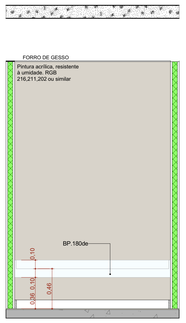

A.M.01 VISTA 02
Escala:1:25

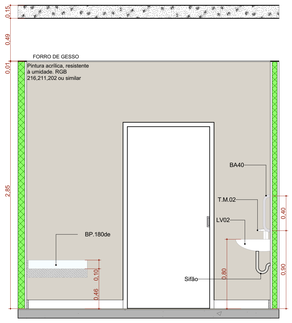

A.M.01 VISTA 03
Escala:1:25

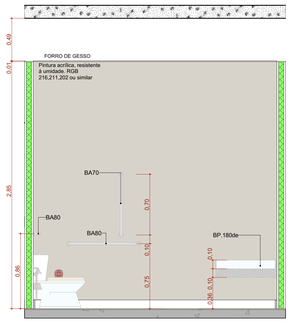

A.M.01 VISTA 04
Escala:1:25

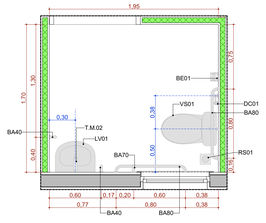

A.M.05 Sanitário PCD Gine.1
Escala:1:25

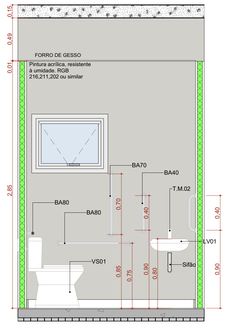

A.M.05 VISTA 01
Escala:1:25

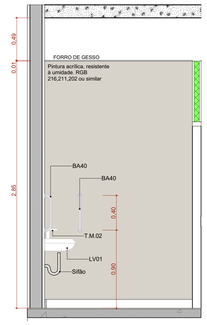

A.M.05 VISTA 02
Escala:1:25

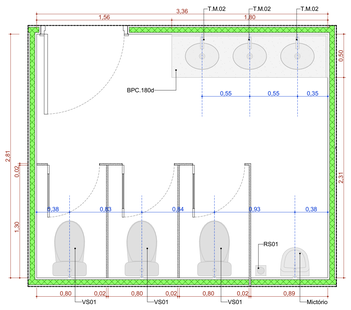

A.M.02 Sanitário Masculino
Escala:1:25

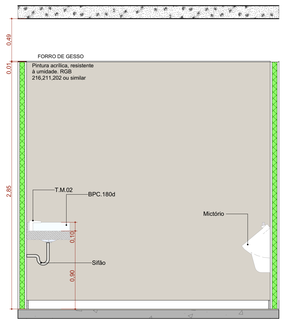

A.M.02 VISTA 01
Escala:1:25

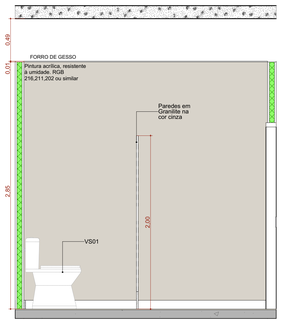

A.M.02 VISTA 02
Escala:1:25

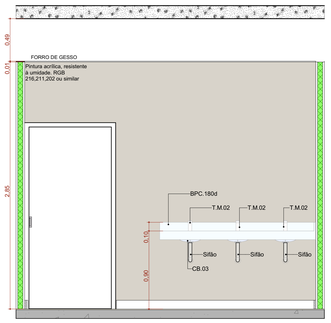

A.M.02 VISTA 03
Escala:1:25

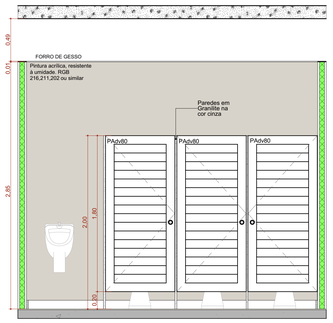

A.M.02 VISTA 04
Escala:1:25

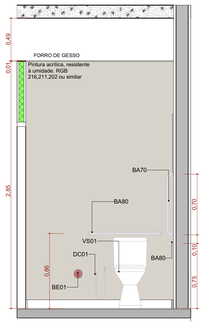

A.M.05 VISTA 03
Escala:1:25

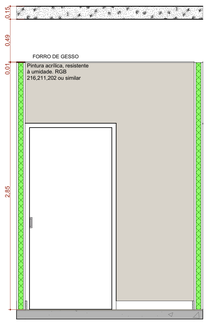

A.M.05 VISTA 04
Escala:1:25

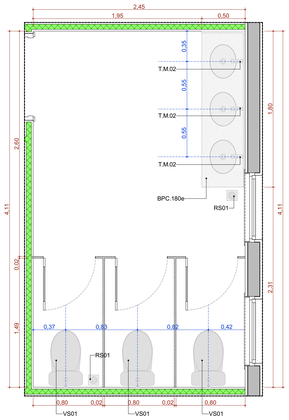

A.M.03 Sanitário Feminino
Escala:1:25

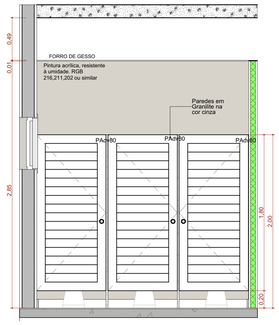

A.M.03 VISTA 01
Escala:1:25

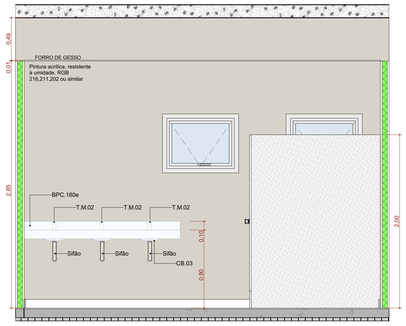

A.M.03 VISTA 02
Escala:1:25

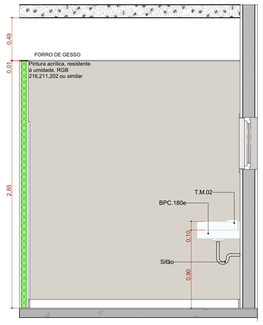

A.M.03 VISTA 03
Escala:1:25

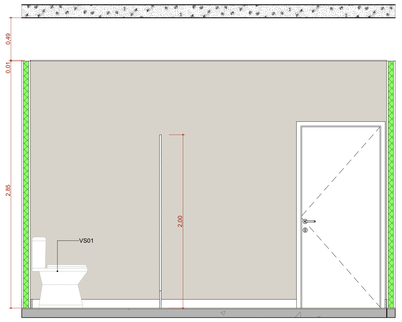

A.M.03 VISTA 04
Escala:1:25

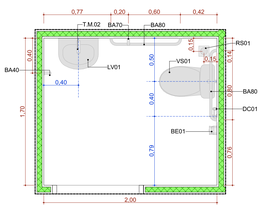

A.M.06 Sanitário PCD Masculino
Escala:1:25

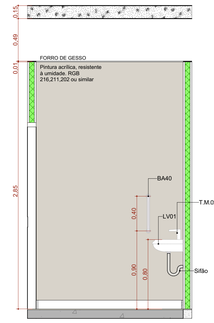

A.M.06 VISTA 01
Escala:1:25

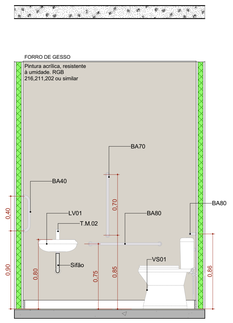

A.M.06 VISTA 02
Escala:1:25

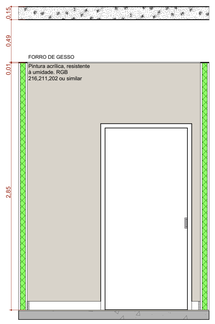

A.M.06 VISTA 03
Escala:1:25

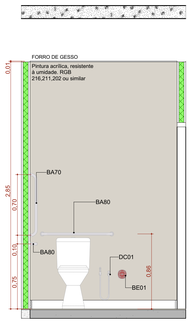

A.M.06 VISTA 04
Escala:1:25

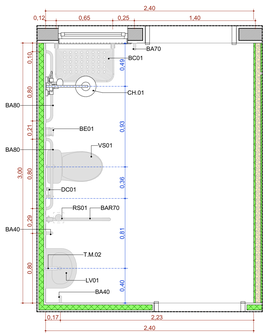

A.M.04 Banheiro PCD Práticas
Escala:1:25

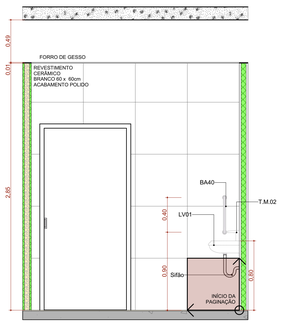

A.M.04 VISTA 01
Escala:1:25

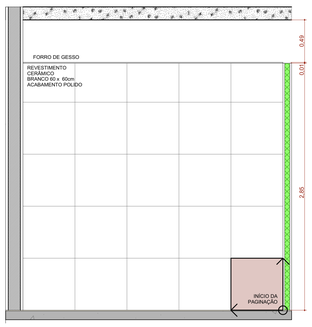

A.M.04 VISTA 02
Escala:1:25

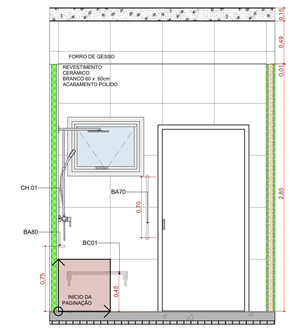

A.M.04 VISTA 03
Escala:1:25

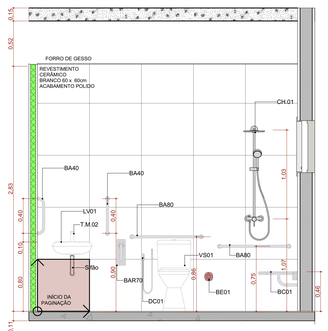

A.M.04 VISTA 04
Escala:1:25

TÍTULO DO PROJETO
UNIDADE BÁSICA DE SAÚDE - PORTE 4

PROPRIETÁRIO
MINISTÉRIO DA SAÚDE
SECRETARIA DE ATENÇÃO PRIMÁRIA À SAÚDE

CNPJ
00.394.544/0108-14

ENDEREÇO
Secretaria de Atenção Primária à Saúde
Esplanada dos Ministérios Bloco G Edifício Sede - Ministério da Saúde
CEP 70. 058-900 - Brasília- DF

TÍTULO DA PRANCHA
DETALHAMENTO ÁREAS MOLHADAS 01

DESCRIÇÃO DA ETAPA
PROJETO EXECUTIVO

NOME (PRANCHA-ARQUIVO)	REVISÃO	UNIDADE	DATA	ESCALA
M3_UBS4_PE_AQ 19.22_R00	**R00**	**METROS**	**17/12/2024**	**INDICADA**

DIREITOS AUTORAIS RESERVADOR CONFORME LEGISLAÇÃO NACIONAL E INTERNACIONAL

FOLHA AD
118,90 x 84,10

ID: 8224998
Documento assinado eletronicamente por LILIANA MARIA FERRO SOUZA Mat. 932365-1 em 10/04/2025 às 06:14:53, ROMEL DE OLIVEIRA CARDOSO Mat. 943449-6 em 10/04/2025 às 08:12:18 e KARINNE RAFAELLE PEREIRA FARIAS MOREIRA Mat. 973664-6 em 11/04/2025 às 13:05:20.

A.M.07 Sanitário PCD Feminino
Escala:1:25

A.M.07 VISTA 01
Escala:1:25

A.M.07 VISTA 02
Escala:1:25

A.M.07 VISTA 03
Escala:1:25

A.M.07 VISTA 04
Escala:1:25

A.M.11 Educação em Saúde Bucal / Escovódromo
Escala:1:25

A.M.11 VISTA 01
Escala:1:25

A.M.11 VISTA 02
Escala:1:25

A.M.08 Sanitário Ostomizado
Escala:1:25

A.M.08 VISTA 01
Escala:1:25

A.M.08 VISTA 02
Escala:1:25

A.M.08 VISTA 03
Escala:1:25

A.M.08 VISTA 04
Escala:1:25

A.M.11 VISTA 03
Escala:1:25

A.M.11 VISTA 04
Escala:1:25

A.M.09 Sanitário PCD Gine.2
Escala:1:25

A.M.09 VISTA 01
Escala:1:25

A.M.09 VISTA 02
Escala:1:25

A.M.09 VISTA 03
Escala:1:25

A.M.09 VISTA 04
Escala:1:25

A.M.12 Sanit. PCD Coleta
Escala:1:25

A.M.12 VISTA 01
Escala:1:25

A.M.12 VISTA 02
Escala:1:25

A.M.12 VISTA 03
Escala:1:25

A.M.12 VISTA 04
Escala:1:25

A.M.10 Sanitário PCD Gine.3
Escala:1:25

A.M.10 VISTA 01
Escala:1:25

A.M.10 VISTA 02
Escala:1:25

A.M.10 VISTA 03
Escala:1:25

A.M.10 VISTA 04
Escala:1:25

A.M.13 DML 1
Escala:1:25

A.M.13 VISTA 01
Escala:1:25

A.M.13 VISTA 02
Escala:1:25

A.M.13 VISTA 03
Escala:1:25

A.M.13 VISTA 04
Escala:1:25

TÍTULO DO PROJETO
UNIDADE BÁSICA DE SAÚDE - PORTE 4

PROPRIETÁRIO
MINISTÉRIO DA SAÚDE
SECRETARIA DE ATENÇÃO PRIMÁRIA À SAÚDE

CNPJ
00.394.544/0108-14

ENDEREÇO
Secretaria de Atenção Primária à Saúde
Esplanada dos Ministérios Bloco G Edifício Sede - Ministério da Saúde
CEP 70. 058-900 - Brasília- DF

TÍTULO DA PRANCHA
DETALHAMENTO ÁREAS MOLHADAS 02

DESCRIÇÃO DA ETAPA
PROJETO EXECUTIVO

NOME: PRANCHA - ARQUIVO	REVISÃO	UNIDADE	DATA	ESCALA
MS_UBS4_PE_AQ 20.22_R00	R00	METROS	17/12/2024	INDICADA

DIREITOS AUTORAIS RESERVADOR CONFORME LEGISLAÇÃO NACIONAL E INTERNACIONAL

FOLHA A0
118,90 x 84,10

Documento exportado em 18/06/2025 às 11:14:56 por DANIEL DA SILVA FERREIRA mat. 974078-3

CÓPIA SIMPLES

ID: 8284999

Documento assinado eletronicamente por LILIAN'A MARIA FERREIRA SOUZA MACIEL, em 09/06/2025 às 08:15:23 e ANDERSE DE ALCE E FIGUEIREDO NUNES NASCIMENTO, em 09/06/2025 às 10:03:22 e DANIEL DE OLIVEIRA LÇA RODRIGUES, em 09/06/2025 às 10:52:07 e 110.202 em 13/06/2025 às 11:01

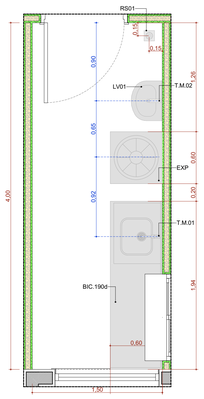

A.M.14 Sala de Recepção e Limpeza (suja)
Escala:1:25

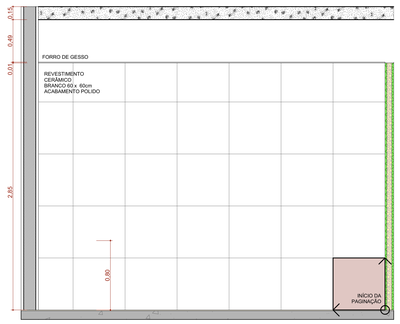

A.M.14 VISTA 01
Escala:1:25

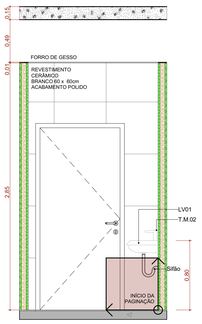

A.M.14 VISTA 02
Escala:1:25

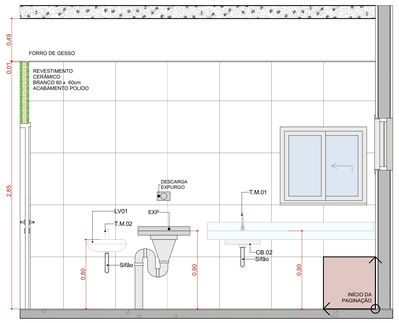

A.M.14 VISTA 03
Escala:1:25

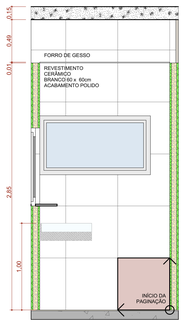

A.M.14 VISTA 04
Escala:1:25

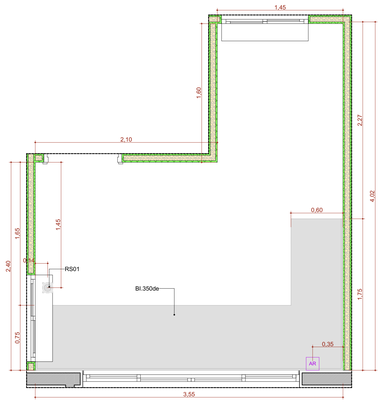

A.M.15 Sala de Preparo, Esterilização (Limpa) e Distribuição
Escala:1:25

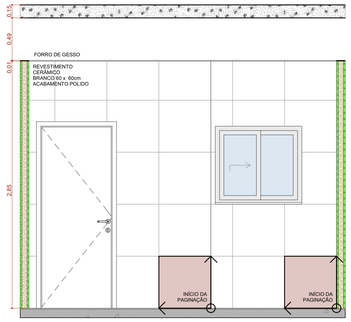

A.M.15 VISTA 01
Escala:1:25

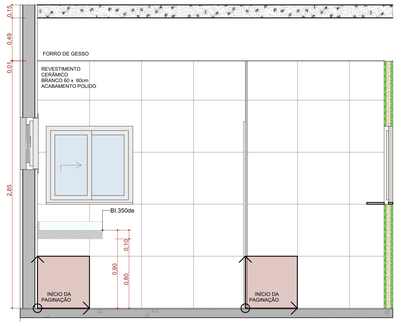

A.M.15 VISTA 02
Escala:1:25

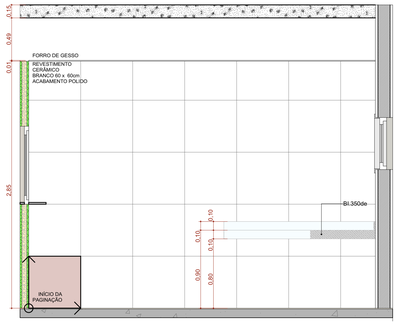

A.M.15 VISTA 03
Escala:1:25

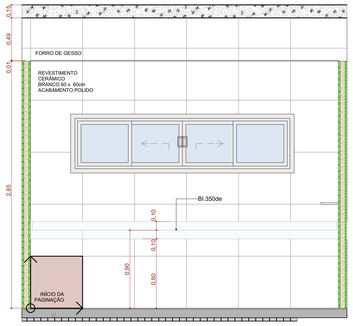

A.M.15 VISTA 04
Escala:1:25

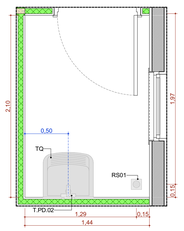

A.M.16 DML 2
Escala:1:25

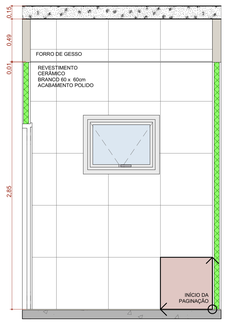

A.M.16 VISTA 01
Escala:1:25

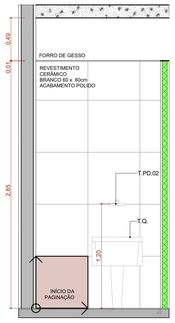

A.M.16 VISTA 02
Escala:1:25

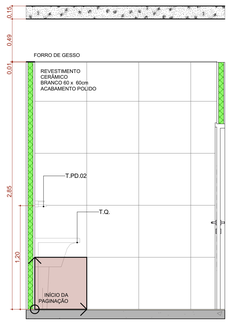

A.M.16 VISTA 03
Escala:1:25

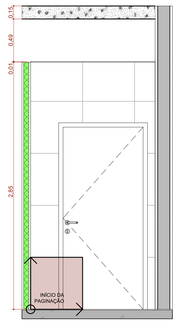

A.M.16 VISTA 04
Escala:1:25

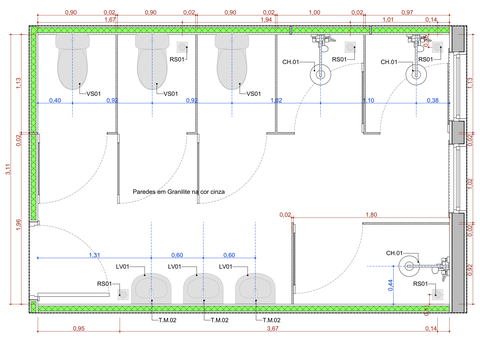

A.M.17 Banheiro de Funcionários Feminino
Escala:1:25

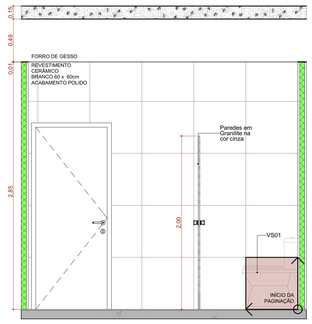

A.M.17 VISTA 01
Escala:1:25

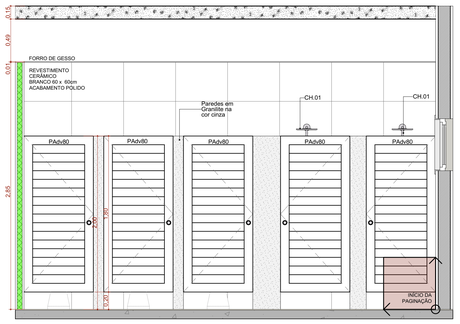

A.M.17 VISTA 02
Escala:1:25

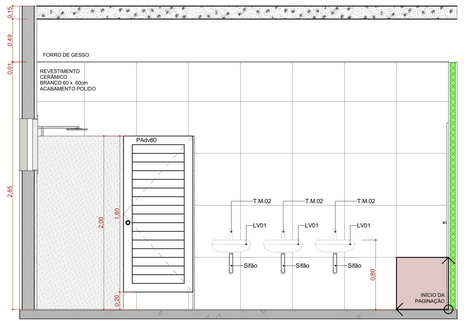

A.M.17 VISTA 03
Escala:1:25

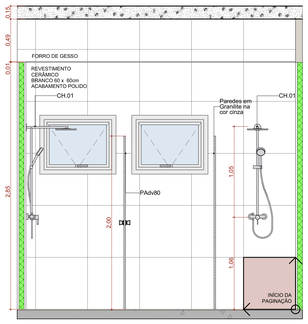

A.M.17 VISTA 04
Escala:1:25

TÍTULO DO PROJETO
UNIDADE BÁSICA DE SAÚDE - PORTE 4

PROPRIETÁRIO
MINISTÉRIO DA SAÚDE
SECRETARIA DE ATENÇÃO PRIMÁRIA À SAÚDE

CNPJ
00.394.544/0108-14

ENDEREÇO
Secretaria de Atenção Primária à Saúde
Esplanada dos Ministérios Bloco G Edifício Sede - Ministério da Saúde
CEP 70. 058-900 - Brasília- DF

TÍTULO DA PRANCHA
DETALHAMENTO ÁREAS MOLHADAS 03

DESCRIÇÃO DA ETAPA
PROJETO EXECUTIVO

NOME PRANCHA - ARQUIVO	REVISÃO	UNIDADE	DATA	ESCALA
MS_UBS4_PE_AQ 21.22_R00	R00	METROS	17/12/2024	INDICADA

DIREITOS AUTORAIS RESERVADOS CONFORME LEGISLAÇÃO NACIONAL E INTERNACIONAL

FOLHA AQ
110,90 x 84,10

Documento exportado em 18/06/2025 às 11:14:56 por DANIEL DA SILVA FERREIRA (mat. 974078-3

CONFERE COM ORIGINAL

ID: 825000

Documento assinado digitalmente por LILIAN MARIA PEREIRA SOUZA MACIEL:04267[illegible] em 19/06/2025 14:08:12 e ANDRÉ DE ALCÂNTARA FIGUEIREDO NUNES NASCIMENTO:[illegible] em 19/06/2025 16:12:24

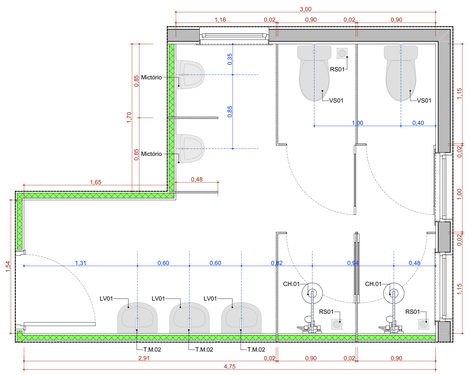

A.M.18 Banheiro de Funcionários Masculino
Escala:1:25

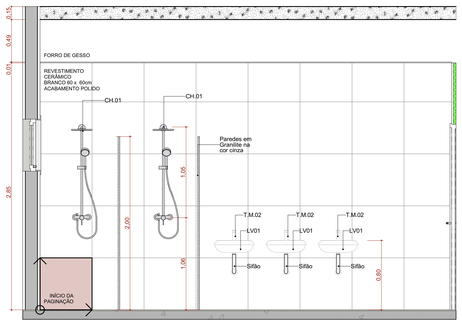

A.M.18 VISTA 01
Escala:1:25

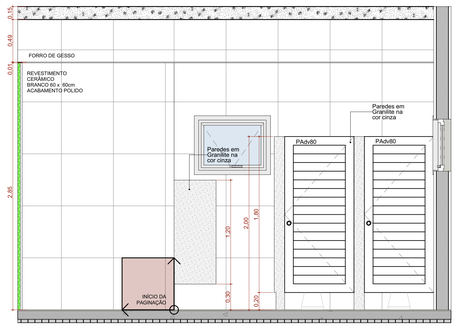

A.M.18 VISTA 02
Escala:1:25

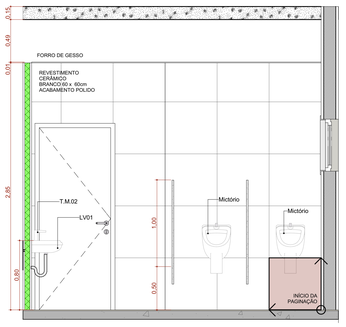

A.M.18 VISTA 03
Escala:1:25

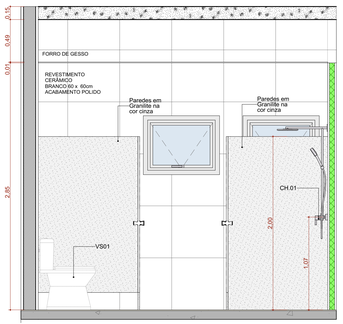

A.M.18 VISTA 04
Escala:1:25

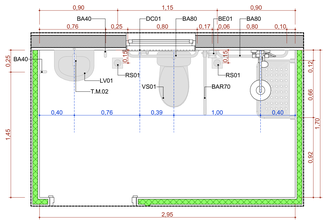

A.M.19 Banheiro de Funcionários PCD
Escala:1:25

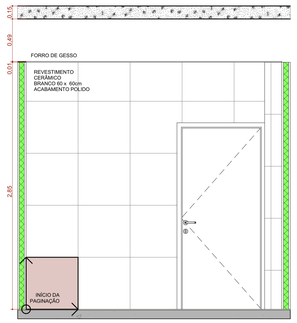

A.M.19 VISTA 01
Escala:1:25

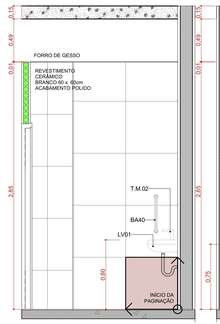

A.M.19 VISTA 02
Escala:1:25

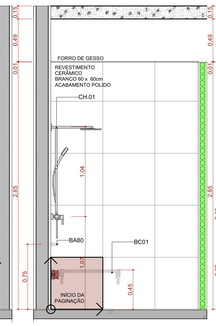

A.M.19 VISTA 03
Escala:1:25

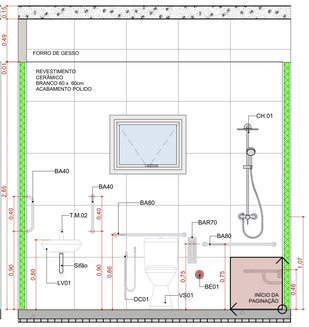

A.M.19 VISTA 04
Escala:1:25

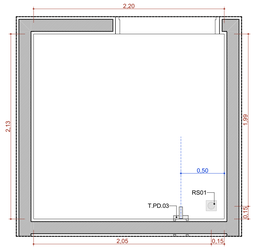

A.M.20 Resíduos Contaminado (Grupos A e E)
Escala:1:25

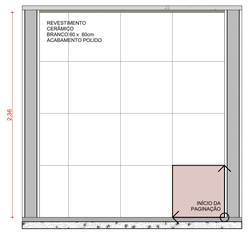

A.M.20 VISTA 01
Escala:1:25

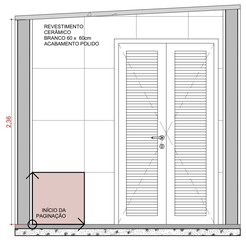

A.M.20 VISTA 02
Escala:1:25

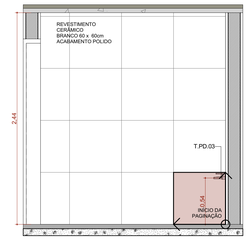

A.M.20 VISTA 03
Escala:1:25

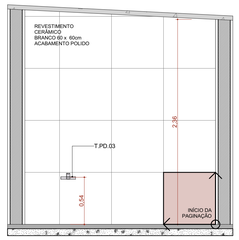

A.M.20 VISTA 04
Escala:1:25

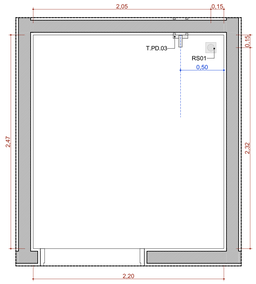

A.M.21 Resíduos Comum (Grupo D)
Escala:1:25

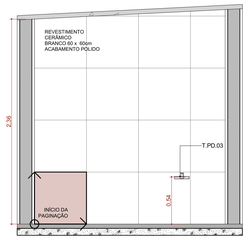

A.M.21 VISTA 01
Escala:1:25

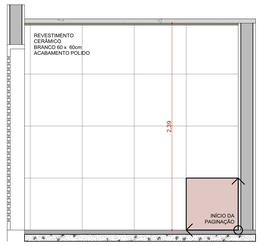

A.M.21 VISTA 02
Escala:1:25

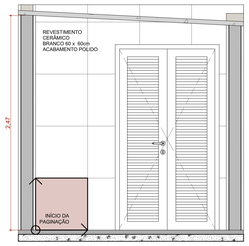

A.M.21 VISTA 03
Escala:1:25

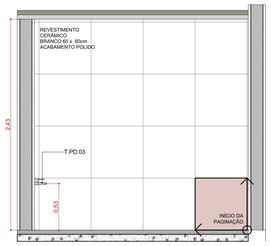

A.M.21 VISTA 04
Escala:1:25

TÍTULO DO PROJETO
UNIDADE BÁSICA DE SAÚDE - PORTE 4

PROPRIETÁRIO
MINISTÉRIO DA SAÚDE
SECRETARIA DE ATENÇÃO PRIMÁRIA À SAÚDE

CNPJ
00.394.544/0108-14

ENDEREÇO
Secretaria de Atenção Primária à Saúde
Esplanada dos Ministérios Bloco G Edifício Sede - Ministério da Saúde
CEP 70. 058-900 - Brasília- DF

TÍTULO DA PRANCHA
DETALHAMENTO ÁREAS MOLHADAS 04

DESCRIÇÃO DA ETAPA
PROJETO EXECUTIVO

NOME: PRANCHA - ARQUIVO	REVISÃO	UNIDADE	DATA	ESCALA
MS_UBS4_PE_AQ 22.22_R00	R00	METROS	17/12/2024	INDICADA

DIREITOS AUTORAIS RESERVADOR CONFORME LEGISLAÇÃO NACIONAL E INTERNACIONAL

FOLHA A0
110,90 x 84,10

Documento exportado em 18/06/2025 às 11:16:16 por DANIEL DA SILVA FERREIRA mat. 974078-3